

파 주 시

시보는 공문서로서의 효력을 갖는다.

선	기 관 의 장
람	



제2512호

2026년 3월 27일 (금)

차 례

고시 · 공고

- 파주시 고시 제2026-116호 봉암 자연재해위험개선지구 지정 및 지형도면 고시 1
- 파주시 고시 제2026-128호 보행자우선도로 조성계획 고시 4
- 파주시 공고 제2026-1042호 2025년도 재난관리 실태 공고 9

회									
람									

발 행 : 파 주 시

봉암 자연재해위험개선지구 지정 및 지형도면 고시

「자연재해대책법」 제12조 제1항에 따라 아래와 같이 봉암 자연재해위험개선 지구로 지정·고시하고, 「토지이용규제 기본법」 제8조 제2항 및 같은 법 시행령 제7조에 따라 지형도면을 고시합니다.

2026년 3월 27일

파주시장

지구명	위치	지정내용			지정사유
		유형	등급	면적(m ²)	
봉암 지구	경기도 파주시 파주읍 봉암리 520-25번지 일원	침수 위험 지구	나	3,206	봉암1 간이배수펌프장 용량 부족에 따른 내수배제 불량 및 우수관거 통수능력 부족으로 저지대를 중심으로 침수 피해 발생 우려가 있어, 이를 체계적으로 정비·관리하고자 함

- 붙임 1. 자연재해위험개선지구 지형도면 1부.
2. 지구지정 토지조서 1부. 끝.

지구지정 토지조서

연번	토지소재지					지목	지적 면적 (㎡)	편입 면적 (㎡)	토지소유자	
	시도	시군	읍면	동리	번지				주소	성명
1	경기	파주	파주	봉암	519-16	대	48	15		경기도
2	경기	파주	파주	봉암	520-10	천	188	188		국(건설부)
3	경기	파주	파주	봉암	520-25	천	28	28		국(건설부)
4	경기	파주	파주	봉암	520-12	천	615	602		국(건설부)
5	경기	파주	파주	봉암	520-1	도	162	162		국(기획재정부)
6	경기	파주	파주	봉암	520-11	천	173	173		국(기획재정부)
7	경기	파주	파주	봉암	520-9	천	302	80		국(건설교통부)
8	경기	파주	파주	봉암	520-23	천	500	72		국(건설부)
9	경기	파주	파주	봉암	520-26	천	32	32		국(건설부)
10	경기	파주	파주	봉암	194-5	천	172	4		국(건설교통부)
11	경기	파주	파주	봉암	194-2	도	102	50		국(기획재정부)
12	경기	파주	파주	봉암	194-1	천	943	935		국(건설부)
13	경기	파주	파주	봉암	194-6	천	314	314		국(기획재정부)
14	경기	파주	파주	봉암	194-15	천	7	2		국(건설부)
15	경기	파주	파주	봉암	194-14	천	329	51		국(건설부)
16	경기	파주	파주	봉암	202-2	구	1,933	394		국(농림수산부)
17	경기	파주	파주	봉암	202-4	도	105	104		국(기획재정부)

보행자우선도로 조성계획 고시

「보행안전 및 편의증진에 관한 법률」 제17조의3(보행자우선도로의 조성) 제2항 규정에 따라 보행자의 안전하고 편리한 통행을 위한 보행자우선도로 조성계획을 고시합니다.

2026년 3월 27일

파 주 시 장

1. 고시대상 : 보행자우선도로 신규 조성 5개소 및 변경 조성 1개소

<신규조성>

연번	도 로 명	위치(구간)		도로폭 (m)	연장 (m)
		시 점	종 점		
1	한마음2길	금촌동 962-25	금촌동 962-27	8	370
2	파주고	문산리 99-18	문산리 62-5	5~7	150
3	큰여울길	신산리 188-67	신산리 164-3	6~7	300
4	혜음로	신산리 370-20	신산리 226-12	6~7	230
5	문산로	문산리 10-233	문산리 31-27	6~8	280

<변경조성>

구분	도 로 명	위치(구간)		도로폭 (m)	연장 (m)
		시 점	종 점		
기존	하우고개길	야당동 178-9번지	야당동 178-93번지	4.5~6.5	290
변경	하우고개길	야당동 178-9번지	야당동 183-5번지	4.5~6.5	332

2. 조성계획 : 붙임 참조

3.. 기타 자세한 사항은 파주시청 도로건설과(☎031-940-4677)로 문의하시기 바랍니다.

[붙임] 보행자우선도로 조성계획

보행자우선도로 조성계획

□ 사업개요 및 현황

- 사업위치
 1. 한마음2길(연장 370m, 폭 8.0m)
 2. 파주고(연장 150m, 폭 5~7m)
 3. 큰여울길(연장 300m, 폭 6~7m)
 4. 혜음로(연장 230m, 폭 6~7m)
 5. 문산로(연장 280m, 폭 6~8m)

- 사업기간 : 2026. 4. ~ 2026. 12. (9개월)
- 세부 사업내용
 - 붙임도면 참조
- 사업비 : 1,460백만원
- 사업대상지 현황
 - 해당 사업지 구간은 보도 설치를 위한 최소 유효 폭^{2.0m(불가피한 경우 1.5m)} 확보가 불가하고, 인접 건축물 및 지장물(옹벽, 담장 등) 저축으로 보도와 차도의 분리가 어려운 실정임.

□ 개선목표 및 범위

- (경제성) 보행교통량 증가로 인한 상권 활성화
- (만족도) 안전성·편리성·쾌적성에 대한 주민 만족도 향상
- (안전성) 차량 감속 주행, 보행자 우선의 도로 환경 조성으로 보행안전 확보
- (편리성) 차량 운전자 인식 변화에 따른 보행편의 확보
- (쾌적성) 가로미관 향상, 차량 소음 감소

□ 위치도



큰여울길 보행자우선도로



혜음로 보행자우선도로



문산로 보행자우선도로



하우고개길 보행자우선도로



2025년도 재난관리 실태 공고

「재난 및 안전관리 기본법」 제33조의3(재난관리 실태 공시 등) 및 같은 법 시행령 제42조의2(재난관리실태 공시방법 및 시기 등)에 따라, 우리 기관과 관련된 전년도 재난발생 및 수습 현황, 재난예방조치 실적, 재난관리에 관한 중요 사항 등을 공시함으로써 주민의 알권리를 충족시키고, 재난관리에 대한 책임행정을 강화하기 위하여 다음과 같이 2024년도 재난관리 실태를 공고합니다.

2026. 3. 27.

파 주 시 장

1. 재난관리 실태 공시 총괄

- ◆ 2025년도에는 집중호우 및 폭염으로 인한 여름철 자연 재난이 발생하였으며, 복구 비용으로 총97,149백만원이 소요되었습니다.
 - 호우로 인한 세부 피해 내역은 주택 침수 12건, 농경지 및 농작물 157건, 공공시설(하천 등) 23건, 소상공인 5건 입니다.
 - 폭염으로 인한 세부 피해 내역은 인산 및 산란계 등 10건이 발생했습니다.
 - 재난발생현황은 자연재난(호우)가 가장 빈도 높게 발생하였고, 농경지 및 농작물 피해가 가장 큰 것으로 나타났습니다.

- ◆ 「재난 및 안전관리 기본법」 제25조의2제1항에 따른 예방실적으로는
 - 재난에 대응할 조직은 안전총괄과 39명이며, 그 중 방재안전직 공무원은 9명입니다.
 - 재난의 예측 및 정보전달체계는 자동음성경보시스템 등 13종으로 575개소에 설치되어 시민에게 신속한 재난정보를 제공하고 있습니다.
 - 재난관리에방에 관한 교육·훈련은 자율방재단 31명, 지역주민 19,853명 등이 참여하였으며, 17회의 현장 홍보 캠페인과 총 110회의 언론 보도 활동을 하였습니다.

- 안전관리체계의 구축은 안전관리계획 및 정책의 총괄·심의를 위하여 7개의 안전관리기구를 설치하였고, 신속한 재난대응·복구를 위하여 재난안전대책본부가 구성되어 있으며 안전관리와 관련된 27개의 조례 및 규정이 마련되어 있습니다.
- ◆ 「재난 및 안전관리 기본법」 제29조에 따른 재난방지시설은 7,366백만원을 지원하여 점검 및 유지관리하고 있습니다.
- ◆ 「재난 및 안전관리 기본법」 제34조에 따른 재난관리자원의 비축 및 장비·인력지정에 대한 실적으로
 - 방재물자는 오일웬스, 유흡착제, 흡착롤, 유처리제를 비축하고 있으며 의료시설은 병원·보건소 등 510개소, 수용시설은 134개소(62,268명)입니다.
 - 구조장비는 사다리차, 구조공작차 등 19대, 복구장비는 굴삭기, 덤프, 살수차 등 333대(개), 산불진화장비는 헬기임차, 산불진화차 및 진화도구 등 2,130대(개), 기타장비는 노면청소차, 화물트럭 등 459대(개)를 지정하였습니다.
 - 기술인력은 167명, 기능인력은 995명, 자원봉사단체 등 7,877명으로 지난해에 비해 79명 증가하였습니다.
- ◆ 「재난 및 안전관리 기본법」 제67조에 따른 재난관리기금 적립 현황은 당해연도 확보 기준액 4,098백만원. 확보액 4,098백만원으로 100% 확보되었으며, 확보된 재난관리기금은 재난의 대비 및 응급복구를 위해 5,231백만원이 사용되었습니다.
- ◆ 「재난 및 안전관리 기본법」 제34조의5에 따른 현장조치 행동매뉴얼 작성·운용 현황으로는 자연재난 7종, 사회재난 39종, 국가핵심기반 2종으로 총 48종이며 다양해진 재난상황에 대응하기 위해 매년 2회 이상 정기적으로 점검 및 현행화하여 관리하고 있습니다.
- ◆ 그 밖에 기존 공공시설물 내진보강은 내진설계대상 90개 중 85개 시설이 내진성능 확보 또는 내진보강 완료되어 94.4% 내진율을 확보하였습니다.

2. 재난관리 실태 세부 공시

1) 전년도 재난의 발생 및 수습 현황

일시	재난(피해) 원인	피해내용	복구내용	복구액 (백만원)
7.8.~19.	호우	· 농경지 및 농작물 4건 · 공공시설(하천) 1건	· 재난지원금 지급 · 복구계획 수립 및 추진	80,176
8.3.~14.	호우	· 주택침수 12건 · 소상공인 5건 · 농경지 및 농작물 153건 · 공공시설(하천,소규모,농로 등) 22건	· 재난지원금 지급 · 복구계획 수립 및 추진	1,473
'25년폭염	폭염	- 인산 및 산란계 등 10건	· 재난지원금 지급	15,500

2) 「재난 및 안전관리 기본법」 제25조의4제1항에 따른 재난예방 조치실적

① 재난에 대응할 조직의 구성 및 정비

가. 기구

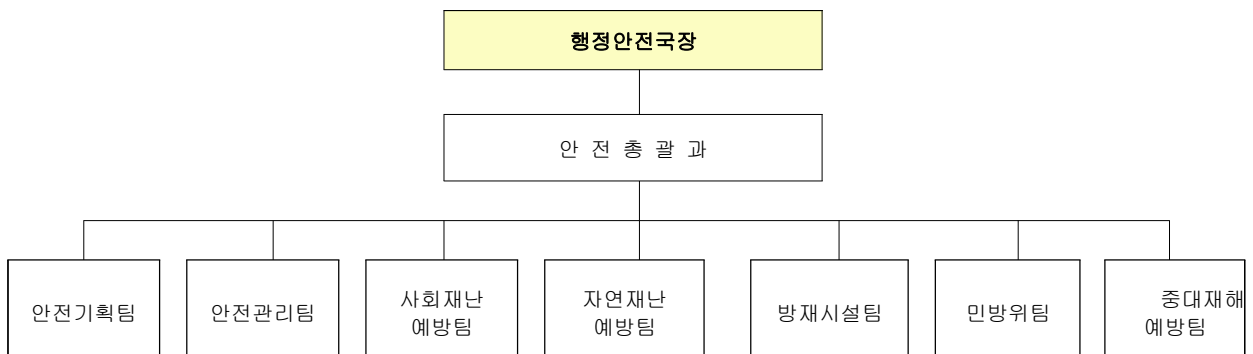

나. 정원

과 별	계	일 반 직								기타 (청경, 임기제, 무기계약 등)
		소계	5급	6급	7급	8급	9급	전 문 경력관		
안 전 총괄과	정 원	36	36	1	6	13	9	6	1	1(청경) 1(공무직)
	현 원	39	39	1	8	14	10	5	1	4(기간제)

다. 방재안전직 정·현원 현황

과 별	계	일 반 직							
		소계	4급	5급	6급	7급	8급	9급	
계	정원	15	15	-	1	1	1	6	6
	현원	9	9	-	-	-	3	3	3

◆ 연도별 비교

구 분	2021	2022	2023	2024	2025
일반직 현원(인원)	31	36	36	35	39
방재안전직 현원(인원)	10	11	11	10	9

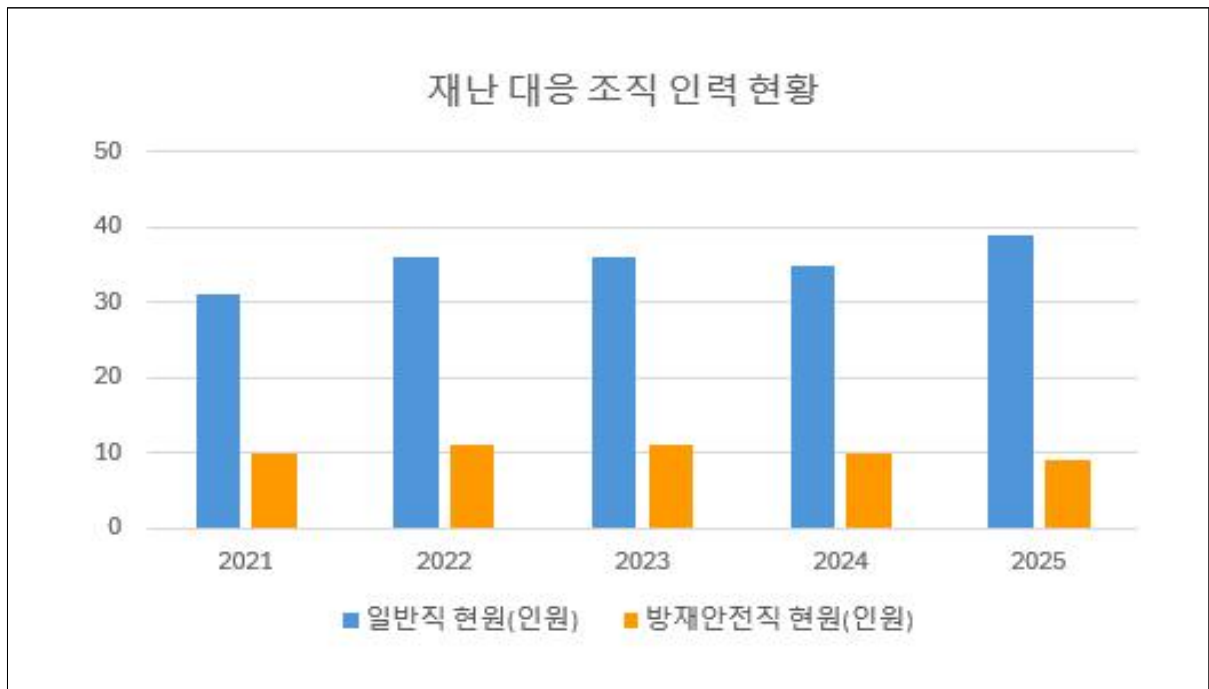

- ☞ 증감원인 : 2025. 1. 1. 조직개편에 따른 방재시설팀 신설로 일반직 현원 전년 대비 11.4% 증가하였고, 조직 구성의 세분화로 재난 대응력 향상

② 재난의 예측 및 예측정보 등의 제공이용에 관한 체계의 구축 가. 현황

구 분	개소	설 치 장 소
계	575	
자동음성경보시스템	81	문산읍, 조리읍, 법원읍, 파주읍, 광탄면, 월롱면, 적성면, 파평면, 군내면, 장단면, 진동면, 교하동, 운정동, 금촌동, 연천군
자동기상관측시스템(AWS)	14	문산읍, 조리읍, 법원읍, 파주읍, 광탄면, 탄현면, 월롱면, 적성면, 파평면, 장단면, 교하동, 운정동, 금촌동
자동수위경보시스템 (수위관측시설)	34	문산읍, 조리읍, 법원읍, 파주읍, 광탄면, 적성면, 파평면, 교하동, 금촌동, 연천군
재난영상감시시스템(CCTV)	204	각 읍·면, 교하동, 운정동, 금촌동
재해문자전광판	39	문산읍, 조리읍, 법원읍, 파주읍, 광탄면, 탄현면, 월롱면, 적성면, 파평면, 교하동, 금촌동
민방위경보시설(사이렌)	33	문산읍, 조리읍, 법원읍, 파주읍, 광탄면, 탄현면, 월롱면, 적성면, 파평면, 장단면, 교하동, 금촌1,2,3동, 운정1,2,3,4,5,6동,
민방위경보시설(무선앰프)	-	
위성전화기	3	본청 재난종합상황실
자동차단기	9	법원읍, 파주읍, 광탄면, 월롱면, 적성면
기타(강우량계)	109	법원읍, 운정, 광탄면, 문산읍, 파평면, 금촌동, 조리읍, 탄현면, 적성면, 장단면, 파주읍, 월롱면, 법원읍,
기타(적설계)	13	교하동, 문산읍, 법원읍, 월롱면, 파주읍, 파평면, 광탄면, 장단면, 탄현면, 금촌동, 적성면
기타(급경사지 변위,경사계)	9	금촌1동, 조리읍, 법원읍, 문산읍, 광탄면, 법원읍
기타(침수알람장치)	27	금촌3동, 운정1동, 금촌1동, 운정4동, 적성면, 운정4동, 운정6동

◇ 연도별 비교

구 분	2021	2022	2023	2024	2025
계	360	382	410	520	575
자동음성통보시스템	44	48	48	76	81
자동기상관측시스템(AWS)	14	14	14	14	14
자동수위경보시스템(수위관측시설)	34	34	34	34	34

구 분	2021	2022	2023	2024	2025
재난영상감시시스템(CCTV)	126	136	136	177	204
재해문자전광판	19	21	21	33	39
민방위경보시설(사이렌)	29	30	30	30	33
민방위경보시설(무선앰프)	-	-	-	-	-
위성전화기	3	3	3	3	3
자동차단기	6	7	7	9	9
기타(강우량계)	72	76	104	104	109
기타(적설계)	13	13	13	13	13
기타(급경사지 변위,경사계)	-	-	-	9	9
기타(침수알람장치)	-	-	-	18	27

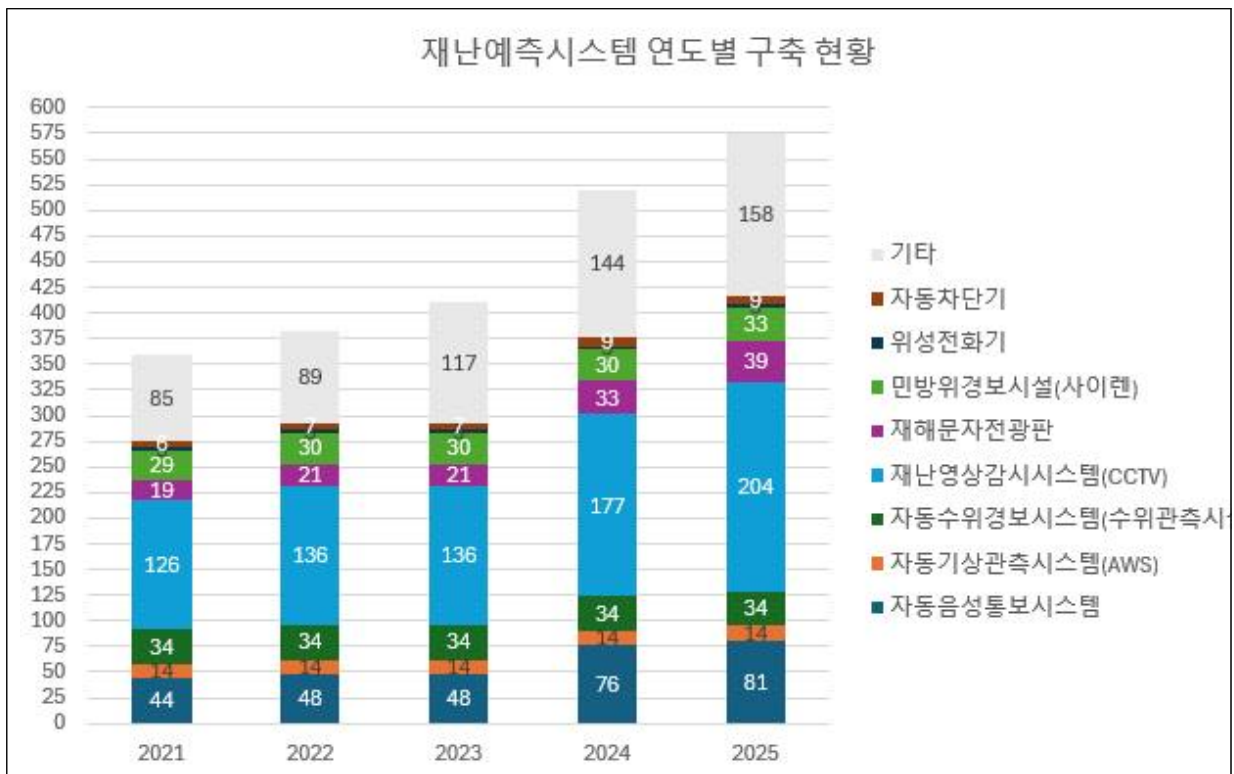

☞ 증감원인 : 재난영상감시시스템CCTV(증 27개), 재해문자전광판(증 6개), 민방위경보시설사이렌(증 3개) 등 신규 설치에 따른 재난 예측정보 시스템 보강

③ 재난 발생에 대비한 교육·훈련과 재난관리에방에 관한 홍보

가. 재난발생에 대비한 교육·훈련 현황

[방재담당공무원의 전문성(재난안전관련 분야) 교육]

과 정 명	교육기간	교육기관	참석인원	비고
계			552	
재난안전 종사자 교육	'25.03.05. '25.03.06.	파주시	32	
건설현장 역량강화 교육	'25.09.17.	경기도	8	
재난문자방송 자체교육	'25.12.15.	파주시	50	
재난안전통신망 자체교육	'25.05.27. '25.12.03.	파주시	17	
중대재해 예방 역량강화 교육	'25.02.27.	파주시	55	
파주시 중대재해 예방 안전관리 교육	'25.04.03.	파주시	95	
2025년 상반기 중대재해처벌법 의무이행 실무교육	'25.04.08.	파주시	87	
위험성평가 실무교육	'25.04.17. ~ 18.	파주시	82	
5월 관리감독자 안전·보건 역량강화 교육	'25.05.22. ~ 23.	파주시	37	
2025년 하반기 중대재해처벌법 의무이행 실무교육	'25.10.15.	파주시	39	
10월 관리감독자 안전·보건 역량강화 교육	'25.10.21.	파주시	50	

[지역자율방재단에 대한 교육·훈련]

교육/훈련명	일시	장소	참석인원	내 용	주관	비고
계			31			
임무부여 및 교육	'25.04.17.	재난안전대책 상황실	4	여름철 사전대비 임무부여 및 교육	파주시	
임무부여 및 교육	'25.09.26.	재난안전대책 상황실	3	겨울철 사전대비 임무부여 및 교육	파주시	
응급처치 교육	'25.11.21.	수원대학교	24	재해구호 전문인력 양성과정	경기도	

[재난관리예방을 위한 지역주민에 대한 교육·훈련]

교육/훈련명	일시	장소	참석인원	내 용	주관
계			19,853		
어린이안전 체험교실	'25.5.~12.	파주시 민방위교육장	1,642	심폐소생술, 지진, 화재 등 재난 안전체험	파주시
재난취약계층 (어린이, 청소년, 성인, 노인)	'25.7.~12.	학교 등	5,584	찾아가는 안전교육 실시 및 교육자료 배부	
심폐소생술 교육	연중 56회	보건소 등	1,234	심폐소생술, 응급처치 등	
여름철 주민 대피 교육·훈련	'25.3.~5.	파주시읍면동 행정복지센터	200	풍수해 주민대피교육·훈련	
화재취약계층 소방안전교육	연중 66회	파주 소방서	8,592	노인	파주 소방서
	연중 49회		2,159	장애인	
	연중 16회		442	외국인	

◆ 연도별 현황

구 분	2021	2022	2023	2024	2025
계	45,863	51,526	16,413	21,909	20,436
방재담당공무원 전문성 교육	22	165	317	438	552
지역자율방재단에 대한 교육·훈련	24	13	133	117	31
지역주민 교육·훈련	45,817	51,348	15,963	21,354	19,853

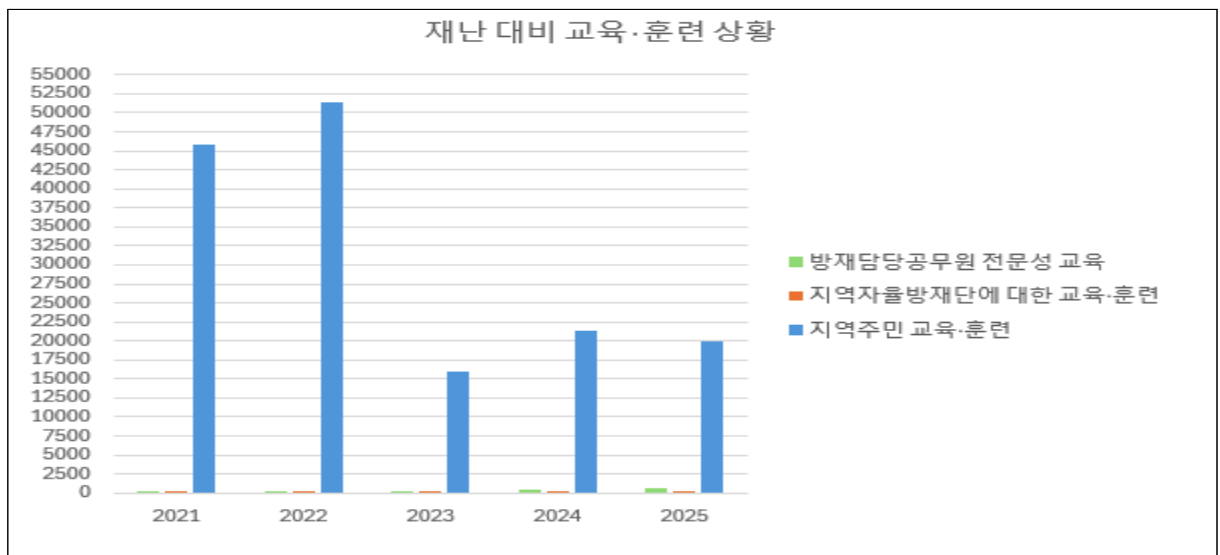

☞ 증감원인 : 화재취약계층 소방안전교육 대상에서 여성이 제외되어, 재난대비 교육을 전년 대비 6.7% 감소

나. 안전모니터봉사단 제보·처리 실적

◆ 제보·처리 실적 현황

봉사단원(인원수)	제보실적(건)	처리실적(건)			비 고
		완료	진행	불가	
	해	당	없	음	

다. 재난관리 관련 언론홍보

[현장홍보 실적]

연번	일자/장소	인원/참석자	추진내용	비고
1	'25.01.06. 파주시청 일원	5명 공무원	· '내 집 앞 눈은 내가 치우자' 캠페인 · 결빙 위험지역 점검	대면
2	'25. 1. 14. 전통시장	5명 공무원,소방서 상인회	· 설 명절대비 전통시장 화재예방 점검 · 화재취약시설 화재예방 교육 실시	대면
3	'25. 2. 4. 의소대 청사 치매안심센터	3명 공무원	· 한파 대비 의용소방대 시설 점검 · 한파 취약계층 대상 안전디딤돌 앱 홍보	대면
4	'25. 3. 5. 시청어린이집	2명 공무원	· 통학로 일대 일단멈춤 캠페인	대면
5	'25. 4. 7. 장곡1리 마을회관	4명 공무원	· 산불 발생지 인근 홍보 물품 배부 (시민안전보험·산불 예방수칙 리플릿)	대면
6	'25. 5. 2. 어린이놀이시설	19명 자율방재단 등	· 어린이놀이시설 이용시 안전수칙 준수 캠페인	대면
7	'25. 6. 5. 금촌역	35명 파주경찰서 등	· 폭염 행동요령 및 시민안전보험, 안전 신문고 홍보물품 배부	대면
8	'25. 7. 4. 금릉역	40명 파주소방서 등	· 물놀이 행동요령 및 시민안전보험, 안전점검의 날 홍보물품 배부	대면
9	'25. 8. 5. 금촌역	3명 공무원	· 폭염특보 발령에 따른 시민대상 홍보 물품 배부	대면
10	'25.08.06.	20명 시민단체,주민 공무원 등	· 파주시, 한여름 폭염 속 올빼미 활동.. 성매매집결지 폐쇄 목표	대면
11	'25. 9. 8. 야당역	40명 안전보안관 등	· 풍수해 행동요령, 학교주변 위해 요소 점검, 시민안전보험, 교통안전 캠페인	대면
12	'25. 9. 22. 다중이용시설	6명 공무원,소방서 , 유관기관직원	· 추석 명절대비 다중이용시설(판매) 점검 · 다중이용시설 화재 예방 및 시설물 관리 등 위험요소 점검 홍보	대면

연번	일자/장소	인원/참석자	추진내용	비고
13	'25. 10. 2. 평화누리공원	5명 공무원	· 행사장 다중인파 운집사고 예방 캠페인	대면
14	'25. 11. 4. 이마트 파주점	4명 공무원	· 겨울철 자연재난 행동요령 홍보캠페인	대면
15	'25.09.~12.	파주경찰서, 파주녹색 어머니연합회, 파주교육지원청	· 무면허 운전 금지, 안전모 착용, 2인 이상 탑승 금지, 보도 주행 금지 등 이용 수칙 중점적 홍보캠페인	대면
16	'25. 12. 10. 월릉역	3명 공무원	· 겨울철 자연재난 행동요령 및 생활 안전 홍보 캠페인	대면
17	'25. 12.8.~19. 다중이용시설	2명 공무원, 유관기관직원	· 연말·연시 행사 및 공연 대비 다중이용 시설 점검 · 시설물 안전관리항목(건축물, 기계·가스 분야) 실태 점검 및 계도홍보	대면

[언론 보도 및 기고 실적]

연번	기사제목	보도(기고) 일시	언론사
1	파주시, 2025년 취약계층 주택개조 지원사업 추진	'25.02.05.	경인매일
2	파주시, 2025년 시민 자전거보험 가입	'25.02.15.	경인매일 등 2개
3	파주시, 2025년 시민안전보험 보장항목 확대	'25.02.19.	브레이크 뉴스등 2개
4	파주시, 지역아동센터협의회와 함께하는 이동시장실 운영	'25.02.19.	인디포커스 등 2개
5	파주시 해빙기 대비 취약시설 선제적 안전점검 추진	'25.02.26.	경기북부포커스 등 3개
6	경기도-파주시 산불진화 합동훈련 실시	'25.02.26.	안전신문
7	파주시, 2025년 상반기 민원실 비상상황 대비 모의훈련	'25.02.28.	브레이크뉴스 등 3개
8	파주시, 3월부터 심폐소생술 등 응급처치 교육	'25.03.06.	비전21뉴스
9	파주시, 성매매집결지 폐쇄 향한 2025년 첫 '여행길' 교육 실시	'25.03.06.	경인매일 등 2개
10	파주시, 해빙기 취약시설 중간현장점검	'25.03.11.	위클리오늘 등 4개
11	파주시, 도심형 산불 및 야간산불 대응 '신속대기조' 운영	'25.03.18.	경인매일
12	파주시, 산불 예방 및 대응력 강화에 총력	'25.03.31.	중도일보

연번	기사제목	보도(기고) 일시	언론사
13	파주시, 봄철 대형산불 예방 점검회의 실시...현장 대응력 강화	'25.04.01.	경인매일
14	파주시장, 운정신도시 오수중계펌프장 방문	'25.04.01.	경인매일 등 7개사
15	파주시, 2025년도 부실시공 방지 교육 실시	'25.04.02.	한국금융경제신문
16	파주시, 산불위기경보 '심각' 전직원 비상근무체제 돌입	'25.04.06.	일요서울
17	파주시, 국지도 78호선 해음려터널 '발광 다이오드 등기구'로 교체	'25.04.06.	경원일보 등 3개
18	2025년 파주시 보건의 날 행사, 시민과 함께하는 건강한 미래	'25.04.08.	안전신문
19	파주보건소, 취약계층 대상 '복지두드림데이' 실시 등	'25.04.11.	동행미디어시대
20	파주시, '2025년 노후 공동주택 시설물 보수 지원사업' 추가 대상자 모집	'25.04.14.	이뉴스투데이
21	파주시, 개인형 이동장치(PM) 종합대책 시행	'25.04.22.	포인트데일리
22	파주시, 2025년 교통사고 제로 추진단 대책회의 개최	'25.04.23.	지이코노미
23	2025년 파주시 교통안전 종합대책 수립	'25.04.23.	뉴스로 등6개
24	김경일 파주시장 "대북전단 살포의 즉각 중지를 명령한다"	'25.04.23.	헤럴드경제
25	파주시, 젠더폭력 예방 교육 강사단 위촉	'25.04.23.	글로벌에픽
26	파주보건소, 2025년 국가예방접종사업 질병관리청장 표창 수상	'25.04.24.	투어코리아뉴스
27	파주시, 어린이 통학버스 합동점검 실시..안전한 통학 환경 조성	'25.04.29.	오늘경제 등 4개
28	기후위기 적응대책 이행점검 '매우 우수' 등	'25.05.02.	동행미디어시대
29	파주시, 민관 합동 안전점검의 날 캠페인 실시	'25.05.08.	경인매일
30	파주시, 전통시장 위생 향상 현장 맞춤 지도한다	'25.05.12.	뉴스로 등 2개
31	파주시·안전보건공단, 밀폐공간 안전점검	'25.05.13.	뉴스핌
32	파주시보건소, 2025년 특화사업 '너도 나도 소중한' 성료	'25.05.14.	투어코리아뉴스
33	파주시 지역아동센터 연합 '어린이날 축제 한마당' 성화리에 마쳐	'25.05.15.	세계로컬타임즈 등 2개
34	파주시, 2025년 재난대응 안전한국훈련 실시	'25.05.16.	프레시안등 17개
35	파주시, 여름철 재난대비 대응체계 구축	'25.05.18.	중도일보

연번	기사제목	보도(기고) 일시	언론사
36	파주시, 교통약자 통행 작은 보행 취약지 '스마트 횡단 시스템' 추가 설치	'25.05.20.	이코노미권
37	파주시, 어린이 안전체험교실 운영 본격화	'25.05.22.	뉴스핌
38	파주시, 5월 관리감독자 안전·보건 역량강화 교육	'25.05.23.	위클리오늘
39	파주시, 2025 찾아가는 자전거 안전교육 실시	'25.05.26.	안전신문 등 2개
40	파주시, 지역 응급의료 협력체계 강화	'25.05.27.	뉴스핌
41	파주시, '6월 안전점검의 날' 캠페인	'25.06.10.	중도일보
42	파주시, 여름철 폭염 대비 현장근로자 안전보건교육 실시	'25.06.10.	위클리오늘
43	파주시, 2025년 안전 환경 지원사업	'25.06.12.	경인메일 등 3개
44	파주시, 정지선 지키기 실천 결의대회 개최	'25.06.12.	뉴스핌
45	파주시, 대북전단 살포행위 방지대책 관련 유관기관 협조 체계 구축	'25.06.19.	문화일보 등 5개
46	파주시, 물놀이형 어린이놀이시설 사전 안전점검 실시	'25.06.19.	위클리오늘 등 3개
47	파주시, 장마 대비 여름철 재해취약지역 집중점검	'25.06.21.	데일리안 등 10개사
48	파주시, 경기도 환경대상 우수상 수상..3년 연속 환경 우수 지자체 선정	'25.06.25.	로컬세계 등 2개
49	파주시, 2025년 안전한 학교만들기 사업 13개교 4억 5천만 원 투입	'25.06.30.	매일일보
50	말라리아 확산 우려.. 파주시, 긴급 방역 대응 돌입	'25.07.03.	파주민보
51	파주시, 금릉역서 '물놀이 안전수칙' 홍보 캠페인 실시	'25.07.08.	브레이크 뉴스
52	파주시 운정1동, 여름철 폭염 대비 경로당 무더위쉼터 점검	'25.07.10.	중앙뉴스 타임스
53	파주시, 취약계층 424가구 '건강한 여름나기' 지원	'25.07.11.	브레이크 뉴스
54	김경일 파주시장 기록적 폭염 속 무더위쉼터 점검	'25.07.16.	국민일보 등 7개사
55	'모두를 위한 교통복지'..파주시, 교통약자 이동지원서비스 개선 박차	'25.07.21.	일요서울 등 4개
56	파주시 폭염 본격 대비 '파주 한 모금 쉼터' 운영	'25.07.22.	K이코노미 뉴스
57	파주시 본격적 폭염대비 파주 한모금쉼터 운영	'25.07.22.	매일일보 등 10개사
58	소통의 파주시장, 한울마을 1단지 무더위쉼터 현장 방문 점검	'25.07.23.	KBNS 한방통신사
59	김경일 파주시장, 공사장 안전관리실태 점검	'25.07.28.	경인매일

연번	기사제목	보도(기고) 일시	언론사
60	파주시, 어린이집 실태조사 및 지도점검 완료	'25.07.29.	뉴스로
61	파주시, 생수 제공 '한모금 쉼터' 인기	'25.08.01.	이데일리
62	김경일 파주시장 한모금 쉼터 운영 현황 점검	'25.08.01.	경인매일 등 11개사
63	파주시, 관내 장애인복지시설 35개소 지도점검 실시	'25.08.04.	뉴스로
64	파주시, '2024~2025년 겨울철 도로제설평가' 최우수	'25.08.04.	뉴스나무
65	파주시 야외 생수 냉장고 '한 모금 쉼터' 확대 운영	'25.08.06.	연합뉴스
66	파주시, 2025년 을지연습 준비고고회의개최..시민 안전 최우선 저검	'25.08.11.	지뉴스데일리
67	파주시·서울대 '2025 지역사회건강조사' 성황리에 종료	'25.08.11.	위클리오늘
68	파주시 운정1동, 독거 어르신 50가구에 폭염 대비 냉방용품 지원	'25.08.13.	브레이크 뉴스
69	보행 취약지 5개소 스마트 횡단시스템 설치 등	'25.08.18.	동행미디어 시대
70	파주시, 집중호우 피해지역 감염병 확산 예방 위한 방역 실시	'25.08.19.	이코노미퀵
71	파주시, 운정3지구 다울초·중학교 진입도로 확장공사 완료	'25.08.20.	이코노미퀵
72	파주시, 탄소중립으로 지속가능 도시기반 구축의 선두주자된다	'25.08.28.	경기신문
73	'RE100에 진심' 파주시, 친환경 지자체 꿈꾼다	'25.09.24.	에너지신문
74	추석 연휴 파주보건소와 진드기 매개 감염병 예방해요	'25.09.26.	경기평화신문
75	파주시, 공무원 재난안전 역량교육 실시	'25.09.26.	글로벌에픽
76	파주시, 추석 명절맞이 전통시장 하수관로 정비 실시	'25.09.26.	경기평화신문 등 2개
77	파주시, 추석연휴 응급환자 이송부터 치료까지..긴급의료협력 빛났다	'25.10.13.	위클리오늘
78	파주시, 266.6ha 규모 '2025년 조림지 가꾸시 사업' 완료	'25.10.15.	더팩트
79	파주시, 관리감독자 위험성 평가 역량강화 교육 실시	'25.10.22.	위클리오늘
80	경기도, 파주시 동문천 호수 방어력 강화한다..지방하천 정비사업 추진	'25.10.27.	매일안전신문 등 2개
81	파주시, 하반기 '말라리아 퇴치사업단 간담회' 개최	'25.11.03.	중도일보
82	파주시, 대북전단 살포 행위에 총력 대응	'25.11.04.	YTN
83	파주보건소, 정신재활시설 보조금 지원으로 자립 및 사회참여확대	'25.11.04.	투어코리아 뉴스

연번	기사제목	보도(기고) 일시	언론사
84	파주시, '나눔지하수사업' 완료	'25.11.09.	중도일보
85	경기도, 파주시 문산천 4.5km 정비 착공..홍수 대비	'25.11.10.	스포츠동아
86	파주시, 동절기 대비 안전취약계층 '화재예방 지원사업' 추진	'25.11.19.	신아일보 등 6개
87	파주시, '교통안전, 특별한 100일 프로젝트' 성공적 마무리	'25.11.12.	인디포커스
88	파주시, 수난사고 대응 통합지원본부 토론훈련 실시	'25.11.13.	시대일보
89	파주시, '지역아동센터 종사자의 날' 기념 공동 연수개최	'25.11.14.	경원일보 등 4개
90	파주건강증진센터, 광탄119안전센터와 소방합동훈련	'25.11.25.	중도일보
91	파주시, 여성친화도시 재지정..성매매 집결지 정비 성과 인정	'25.11.27.	중앙신문
92	파주시 두마보건진료소, 보건복지부 성과대회 우수기관 선정	'25.11.27.	매일일보 등 2개
93	파주시, '전동킥보드 없는 거리'추진..개인형 이동장치 통행 제한 근거 마련	'25.11.28.	경인매일
94	파주시, '2025년 하반기 개인형 이동장치 안전캠페인' 마무리	'25.12.03.	위클리오늘 등 4개
95	파주시, 지역사회 금연사업 '경기도 우수기관' 선정	'25.12.03.	스마트비즈
96	파주시, '운정신도시~야당동 간 보도육교 설치 공사' 완료	'25.12.04.	이코노미퀀
97	파주시, 감염병 매개체 방제 부문 '질병관리청장 표창'수상	'25.12.08.	메트로신문 등 2개
98	파평면 임진강서 시항원 검출..파주시,인체감염주의보	'25.12.11.	경인방송
99	파주시, 중·고교 11곳서 PM 교통안전교육 완료	'25.12.12.	이뉴스25
100	파주시, 한파 앞두고 복지 '총동원'...지원단 꾸려 3개월 대응	'25.12.16.	CNB뉴스
101	파주시. 2025년 겨울철 종합복지대책 3개월 간 추진	'25.12.16.	메트로신문
102	파주시, 복지 사각지대 해소·취약계층 보호 강화 지원체계 운영	'25.12.16.	경기신문
103	파주시, '2025 감염병 예방 3관왕' 달성	'25.12.17.	위클리오늘 등 2개
104	파주시, 비상상황 대비 민방위 경보업무 담당자 자체 교육 실시	'25.12.18.	신아일보
105	파주시, '전국민 마음투자 지원사업' 우수 지자체 선정	'25.12.18.	브레이크뉴스
106	파주보건소, 경기도 방문건강관리사업 평가 '도내 1위'	'25.12.21.	경인매일
107	파주시, 중대산업재해 안전보건관리체계 재정비 나선다	'25.12.22.	매일일보

연번	기사제목	보도(기고) 일시	언론사
108	파주시, CCTV 264대 설치로 2025년 목표 초과 달성	'25.12.22.	위키트리 등 3개
109	파주보건소·파주교육지원청, 학교 영양관리사업으로 아동·청소년 건강지원	'25.12.26.	투어코리아 뉴스
110	파주시, 어린이 교통안전 환경 조성 완료	'25.12.30.	문화일보

◆ 재난관리 관련 언론홍보 실적 연도별 비교

구 분	2021	2022	2023	2024	2025
총 계	-	96	114	121	127
현장홍보실적(횟수)	-	9	12	16	17
언론보도·기고실적(횟수)	-	87	102	105	110

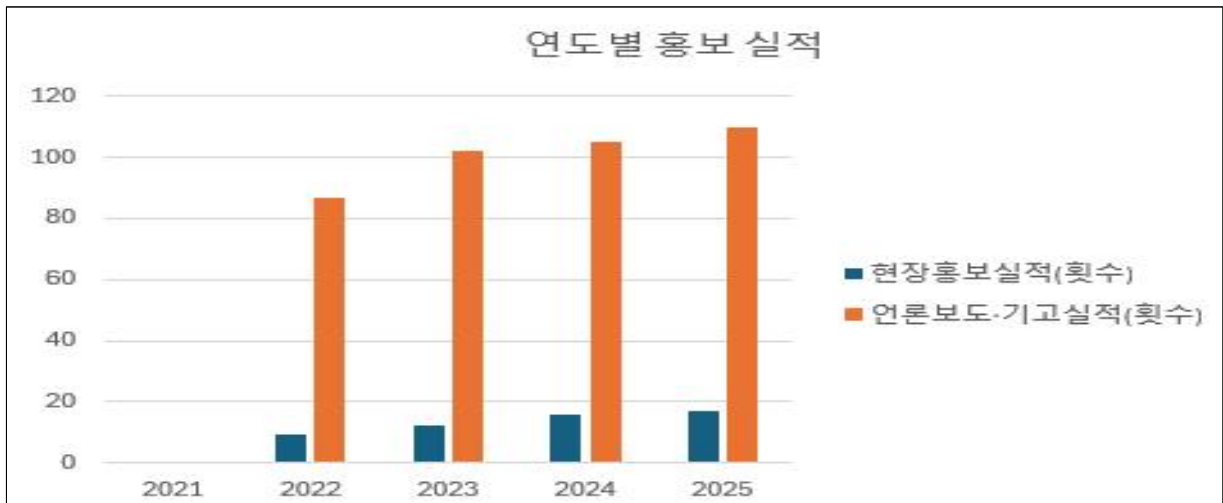

☞ 증감원인 : 매월 ‘안전점검의 날’ 캠페인 행사 추진을 통하여 각종 재난예방에 대해 주기적인 현장홍보를 실시하고 있으며, 지속적인 언론 보도를 통하여 재난관련 시민 홍보를 추진. 전년도 대비 언론홍보 실적은 5% 증가

④ 재난이 발생할 위험이 높은 분야에 대한 안전관리체계의 구축 및 안전관리규정의 제정

가. 안전관리체계의 구축

(가) 기본적인 안전관리체계

[안전관리기구의 기능]

구 분	근 거	구 성	기 능
파주시 안전관리 위원회	「재난 및 안전 관리기본법」 제11조	<ul style="list-style-type: none"> • 위원장: 시장 • 부위원장: 부시장 • 위 원 : 13명 	<ul style="list-style-type: none"> • 지역별 재난 및 안전관리에 관한 사항을 심의 및 조정 • 해당 지역에 대한 재난 및 안전관리정책에 관한 사항 • 해당 지역에서의 안전관리계획에 관한 사항 • 해당 지역을 관할하는 재난관리책임기관이 수행하는 재난 및 안전관리업무의 추진에 관한 사항 • 다른 법령이나 조례에 따라 해당 지역위원회의 권한에 속하는 사항 • 그 밖에 이 법에서 정하는 지역별 안전관리에 필요한 사항
파주시 안전정책실무 조정위원회	「재난 및 안전 관리기본법」 제11조제3항	<ul style="list-style-type: none"> • 위원장: 부시장 • 부위원장: 행정안전국장 • 위 원: 4 	<ul style="list-style-type: none"> • 지역축제·옥외행사 심의 <ul style="list-style-type: none"> - 안전관리계획, 분야별 안전대책 • 위원회에 부칠 의안 사전 검토 • 관계 기관 간의 협의·조정
파주시 재난관리기금 운용심의 위원회	「지방자치단체 기금관리기본법」 제13조제1항	<ul style="list-style-type: none"> • 위원장: 부시장 • 부위원장: 행정안전국장 • 위 원: 7명 	<ul style="list-style-type: none"> • 재난관리기금 운용에 대한 심의
파주시 안전관리 자문단	「재난 및 안전 관리기본법」 제75조	<ul style="list-style-type: none"> • 단장: 행정안전국장 • 위 원: 15인 	<ul style="list-style-type: none"> • 재난 및 안전관리업무의 기술적 자문 <ul style="list-style-type: none"> - 안전관리계획, 분야별 안전대책 수립 등에 관한 사항 - 안전 점검의 날 등 관련 행사 시 상담 및 점검 - 그 밖에 시장이 자문 또는 점검이 필요하여 요청하는 사항
파주시 민관협력 위원회	「재난 및 안전 관리기본법」 제12조의2	<ul style="list-style-type: none"> • 위원장: 부시장 • 부위원장: 행정안전국장 • 위 원: 7명 	<ul style="list-style-type: none"> • 재난 및 안전관리 민관협력 활동 및 활동사업의 효율적 운영방안 협의 • 재난·안전관리 위험요소 및 취약 시설 모니터링·제보 • (재난시)인적·물적 자원동원, 인명 구조·피해복구 활동참여, 피해주민 지원서비스 제공 등 • 민관협력 활성화를 위한 교육·훈련 실시 및 관련 민간단체 육성·지원

구 분	근 거	구 성	기 능
파주시 재해영향평가 심의위원회	「재해대책법」 제4조제5항	<ul style="list-style-type: none"> • 위원장: 행정안전국장 • 당연직: 7인 • 위촉직: 23인 	<ul style="list-style-type: none"> • 행정계획 및 개발사업에 대한 심의 <ul style="list-style-type: none"> - 지형여건 등 주변 환경에 따른 재해위험요인 - 해당 사업으로 인하여 인근지역이나 시설에 미치는 재해영향 - 사업시행자로부터 제출된 재해저감계획
파주시 재난안전 대책본부	「재난 및 안전 관리기본법」 제16조	<ul style="list-style-type: none"> • 본부장: 시장 • 차 장: 부시장 • 통제관: 업무담당국장 • 담당관: 업무담당과장 	<ul style="list-style-type: none"> • 자체 재난복구계획에 관한 사항 • 재난예방대책에 관한 사항 • 재난응급대책에 관한 사항 • 재난에 따른 피해지원에 관한 사항 • 그 밖에 지역본부장이 필요하다고 인정하는 사항
파주시 재난안전 상황실 설치·운영	「재난 및 안전 관리기본법」 제18조	<ul style="list-style-type: none"> • 반장: 안전관리팀장 (0간·휴알·당직시령) • 반원: 8인 	<ul style="list-style-type: none"> • 재난정보의 수집·전파, 상황관리, 재난발생 시 초동조치 및 지휘
재난상황 보고	「재난 및 안전 관리 기본법」 제20조		<ul style="list-style-type: none"> • 그 관할 구역에서 재난이 발생하거나 발생할 우려가 있으면 즉시 그 재난 상황과 응급조치 및 수습내용 보고 • 시장 → 도지사 → 행정안전부장관·관계중앙행정기관장
재난신고	「재난 및 안전 관리 기본법」 제19조		<ul style="list-style-type: none"> • 누구든지 재난의 발생이나 재난이 발생할 징후를 발견하였을 때에는 즉시 신고 • 시장, 긴급구조기관, 그 밖의 관계 행정기관에 신고

[지역재난안전대책본부]

□ 조직

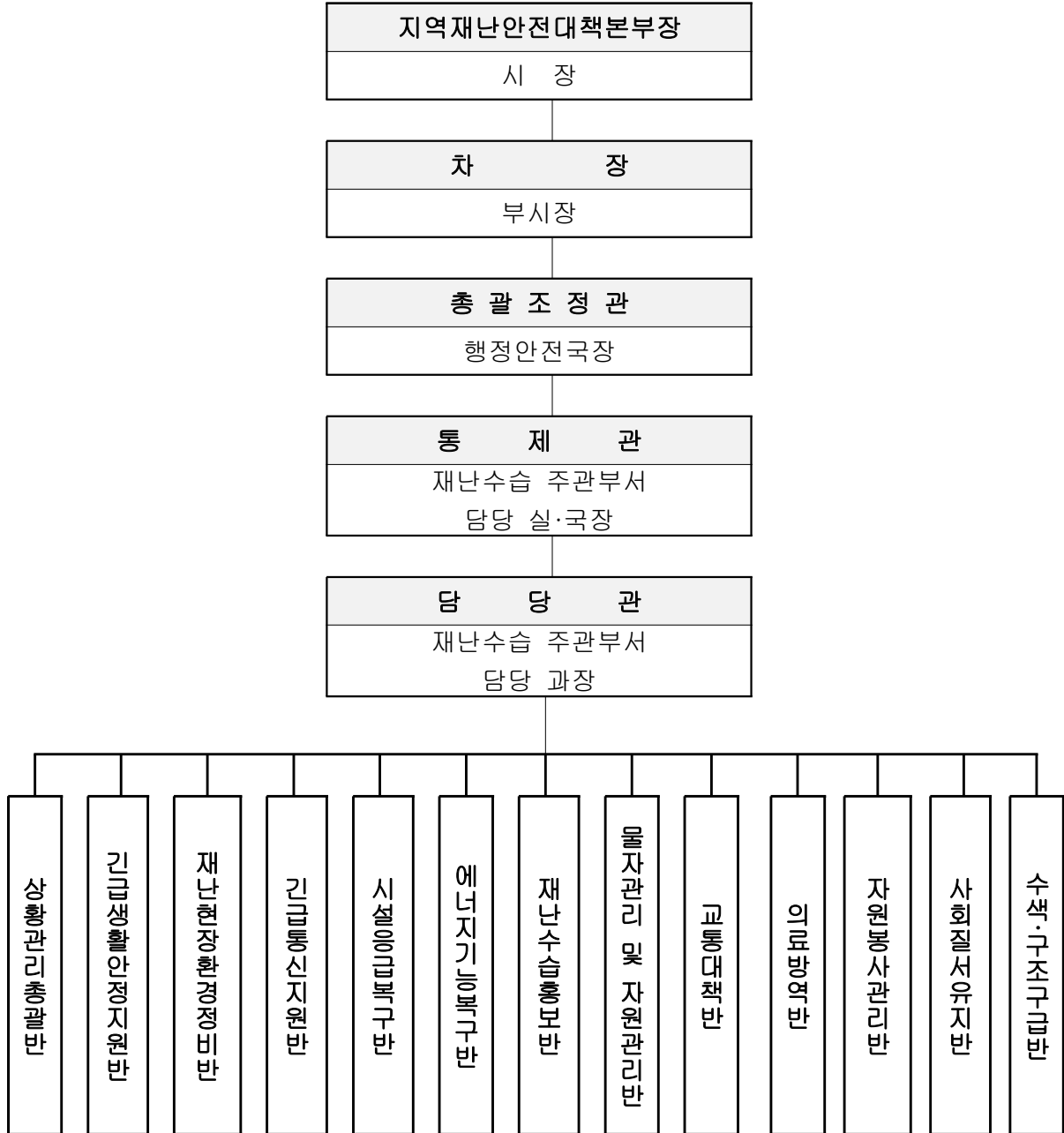

□ 재난관리기능의 임무 및 역할

- 상황관리 총괄 : 재난총괄담당 업무 수행(안전총괄과)
 - * 타 기능에 대한 상황관리 총괄 및 상호협력을 위한 지원 사항 등 파악
- 긴급생활 안정지원 : 피해주민 생활안정에 필요한 단기대책 지원 및

- 이재민구호 등 피해주민 불편사항 해소 긴급대책 지원(복지정책과)
- * 인명피해(사망·부상·실종), 사유시설 피해 상황관리 제외
- 재난현장 환경정비 : 유해화학물질, 쓰레기 등 수거·처리 지원(자원순환과)
- * 환경분야 공공·사유시설 피해 상황관리 총괄 및 긴급(임시) 환경정비 지원
- 긴급 통신지원 : 통신두절지역 통신시설 인프라 복구(정보통신과)
- * 통신분야 공공·사유시설 피해 상황관리 총괄 및 긴급(임시) 통신 지원
- 시설 응급복구 : 공공·사유시설 응급복구 지원(도로건설과 및 해당부서)
- * 공공·사유시설(환경·통신·에너지·교통시설 제외) 피해현황 및 응급복구 상황 총괄
- 에너지 기능복구 : 가스·전기·유류 등 국민생활 밀착형 피해시설 기능 회복 지원(에너지과)
- * 에너지분야 공공·사유시설 피해 상황관리 총괄 및 긴급(임시) 에너지 지원
- 재난수습 홍보 : 재난대처·수습과 관련한 각종 정보 배포·조정(소통홍보관)
- * 타 기능에 대한 사회적 이슈 등 언론사항 총괄관리 및 지원
- 물자관리 및 자원지원 : 국가 재난물자계획, 관리, 지원 및 적정 상태 유지(안전총괄과)
- * 타 기능에 대한 물자·자원(장비·자재·시설) 지원 총괄관리
- 교통대책 : 육상(육로, 항공), 해상 교통수단 지원(버스정책과)
- * 교통분야 공공·사유시설 피해 상황관리 총괄 및 긴급(임시) 수송 지원
- 의료·방역 : 재난지역 공중보건서비스 지원(파주보건소)
- * 의료·방역분야 공공·사유시설 피해 상황관리 총괄 및 긴급(임시) 의료 지원
- 자원봉사 관리 : 재난지역 자원봉사 지원 및 관리(자치협력과)
- * 타 기능에 대한 인력(민·관·군) 지원 총괄관리
- 사회질서 유지 : 재난지역 사회질서 유지 및 교통관리(파주경찰서)
- * 교통, 범죄, 현장통제, 안전관리, 주민보호(대피 등) 등 경찰총괄관리
- 수색·구조·구급 : 재난지역 구조·구급 지원(파주소방서)

* 인명구조, 응급처치, 응급운송 및 사망·실종자 수색 등 소방총괄관리

(나) 재난현장 안전관리체계

○ 재난현장 통합지휘본부 구성

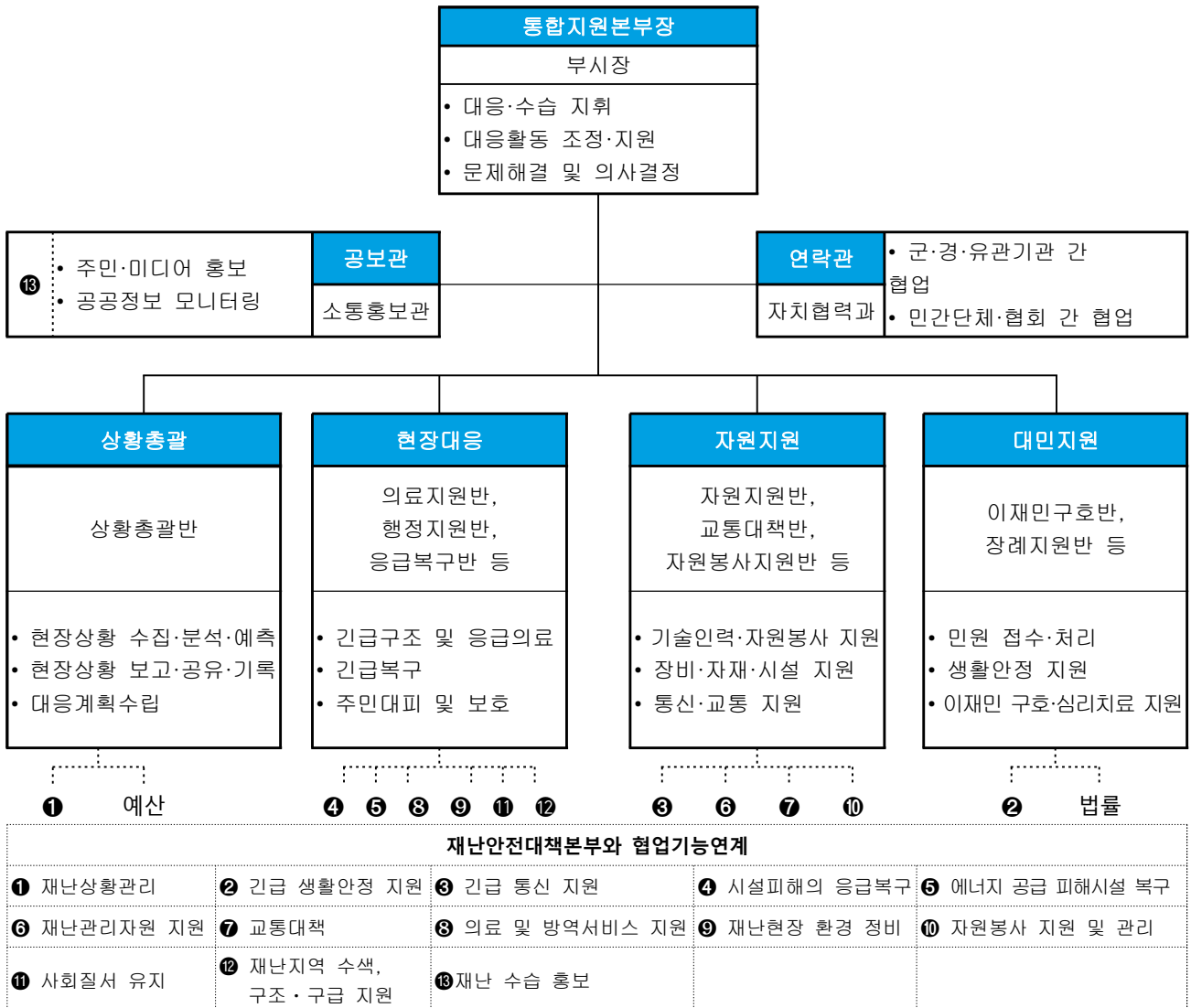

재난현장 지휘 및 협업체계



○ 유관기관 주요 역할·임무

기 관		임무 및 역할
파주시	안전총괄과	· 재난안전대책본부, 사후대책
	기후위기대응과	· 유해화학물질 제거 및 현장조치 지휘
	파주시보건소	· 현장응급의료 운영, 환자이송·관리, 방역 대책
파주교육지원청		· 학교시설 긴급점검 치 이재민 수용 · 학교 휴업 등 등·하교 시간 조정 기준 마련
파주경찰서		· 폴리스라인 설치, 주민소개, 사고원인 조사 및 인명구조 및 병력 투입
파주소방서		· 탐지, 제독, 화재진화, 사고원인조사
대한적십자사		· 이동취사 차량 활용, 이재민 급식 봉사 · 적십자구호봉사센터 설치 및 구호물품 공급
육군제1사단, 제9사단		· 사고현장 불순분자 색출, 주변경계, 인명구조
한국가스안전공사 경기충부지사 서울도시가스		· 가스탐지, 안전진단, 응급복구 및 사고 요인 조사
한국전기안전공사 파주고양지사		· 전기사고 안전대책
KT파주지점		· 사고현장 통신 안전대책
한국전력공사 파주지사		· 전력설비 피해현황 파악 · 이재민 수용소 비상발전 차량 및 임시전력 설비 가설 · 필요시 피해지역 주민 안정을 위해 구간 개폐기 차단 · 단전지역 응급복구(아파트 등 다가구 주택 구내 임시 내전설비 설치 지원)

나. 안전관리규정의 제정

건명(규정명칭)	주요내용	제정일자	비고
파주시 재난안전대책본부 설치·운영 규정	· 「파주시 재난안전대책본부 운영 조례」에 따른 파주시 재난안전대책본부 설치 및 운영에 필요한 사항을 정함	'96.03.01.	
파주시 재난안전 상황실 운영 규정	· 파주시 재난안전상황실의 설치·운영에 관하여 필요한 사항을 규정	'97.04.30.	
파주시 재난관리기금 운용·관리 조례	· 적립된 파주시 재난관리기금의 효율적 운용·관리에 필요한 사항 규정	'98.04.25.	

건명(규정명칭)	주요내용	제정일자	비고
파주시 재난관리기금 운용 관리 조례 시행규칙	· 「파주시 재난관리기금 운용 관리조례」에서 위임한 사항과 시행에 필요한 사항을 규정	'00.10.10.	
파주시 안전관리 위원회 운영 조례	· 안전관리위원회 구성과 운영에 관하여 필요한 사항을 규정	'05.01.11.	
파주시 재난안전대책 본부 구성 및 운영 등에 관한 조례	· 재난에 대비한 파주시 재난안전대책 본부의 구성 및 운영에 필요한 사항을 규정	'05.05.21.	
파주시 지역자율 방재단운영 조례	· 지역자율방재단 임원구성 및 활동 지원, 교육, 훈련 등 방재단 운영에 필요한 사항을 규정	'06.01.06.	
파주시 자연재해 위험지구 안에서의 행위 제한에 관한 조례	· 자연재해위험지구 안에서의 행위제한에 관한 구체적인 사항을 조례로 정하도록 위임된 사항에 대하여 세부사항을 규정	'07.02.23.	
파주시 급경사지 주민대피 관리기준 제정·운영 지침	· 급경사지 주민대피 관련 기준 및 관리 운영 필요한 사항을 규정	'12.06.22.	
파주시 지진피해 시설물 위험도 평가단 구성 및 운영에 관한 조례	· 지진발생으로 많은 피해가 발생한 경우 여진 등에 의한 2차 피해를 방지하고, 국민의 안전을 확보하기 위하여 지진 발생 지역 내 시설물들의 위험도를 신속하게 판정하기 위해 필요한 사항을 규정	'13.04.05.	
파주시 자연재해원인 조사·분석 및 평가 조례	· 태풍, 홍수 등 자연재해로부터 파주시 지역을 보존하고 주민의 생명·신체 및 재산과 주요 기간시설을 보호하기 위하여 자연재해 원인 조사·분석 및 평가에 필요한 사항을 정함	'13.04.05.	
파주시 재난현장 통합지원본부 설치 및 운영 조례	· 파주시 재난현장 통합지원본부 설치 및 운영에 필요한 사항 규정	'13.12.30.	
파주시 어린이놀이시설 안전관리에 관한 조례	· 어린이 놀이시설의 효율적인 안전 관리와 유지 등에 필요한 사항 규정	'15.12.28.	
파주시 안전관리 민관협력위원회 구성 및 운영 조례	· 파주시 안전관리 민관협력위원회의 구성 및 운영 등에 필요한 사항을 규정	'17.05.04.	
파주시 주택 소방시설 설치 지원 조례	· 파주시 소방 취약계층의 주택 화재 사고를 예방하여 안전한 주거환경을 영위할 수 있도록 하기 위해, 주택용 소방시설의 설치 지원에 관한 사항규정	'18.08.17.	

건명(규정명칭)	주요내용	제정일자	비고
파주시 사회재난 구호 및 복구 지원에 관한 조례	· 특별재난지역으로 선포되지 아니한 지역에 재난에 대하여 구호 및 복구 지원 사항을 규정	'18.12.28.	
파주시 시민안전보험 가입 및 운영 조례	· 일상생활에서 발생할 수 있는 사고, 재난으로부터 입은 파주 시민의 생활 안정을 위하여 시민안전보험에 필요한 사항을 규정함	'19.07.19.	
파주시 지하안전 관리 유지에 관한 조례	· 지하안전관리에 관한 특별법 및 시행령에서 위임권 사항을 규정함이 목적	'19.05.10.	
파주시 재난문자방송 기준 및 운영규정	· 행정안전부와 사전 협의된 재난정보에 대해 파주시에서 기간통신사업자와 방송사업자에게 요청하는 재난문자 방송에 관하여 필요한 세부사항을 정함	'20.01.17.	
파주시 의용소방대 지원에 관한 조례	· 파주시에 설립된 의용소방대의 임무 수행에 필요한 비용을 지원하여 의용소방대의 현장 대응 능력을 강화하고 시민의 생명과 재산을 보호함	'20.02.14.	
파주시 안전관리 자문단 운영 조례	· 안전관리자문단 구성과 운영에 관하여 필요한 사항을 규정	'20.02.14.	
파주시 옥외행사 안전관리에 관한 조례	· 파주시에 열리는 옥외 행사의 안전 관리에 필요한 사항을 규정	'20.02.14.	
파주시 재해영향평가 심의위원회 구성 및 운영 규칙	· 재해영향평가 구성 및 운영에 필요한 사항을 규정	'20.02.14.	
파주시 생활위험수목 처리 지원에 관한 조례	· 일상생활에 위험과 피해를 주는 수목을 신속히 처리하고 관련된 현장 민원을 조기에 대처하여 파주 시민의 생명과 재산을 보호함을 목적	'20.02.14.	
파주시 안전보안관 운영에 관한 조례	· 안전문화 활동에 주민참여를 활성화하기 위해 구성하는 안전보안관의 운영에 필요한 사항 규정을 목적	'23.09.27.	
파주시 화재 대피용 방연마스크 비치 및 지원에 관한 조례	· 화재로부터 시민의 생명과 신체의 피해를 줄이기 위하여 안전한 화재 대피 환경을 조성하고 공공기관 등에 화재대피용 방연마스크를 비치하는 등 지원에 필요한 사항을 규정함	'21.03.16.	
파주시 다중운집 행사 안전관리에 관한 조례	· 다중운집 행사에서의 사고 예방 및 안전 관리에 필요한 사항을 규정함으로써 시민의 생명·신체 및 재산의 안전 확보에 이바지함을 목적	'23.02.09.	

○ 참고(기타부서)

건명(규정명칭)	주요내용	제정일자	비고
파주시 시설물 부설시공 예방을 위한 관리지침	· 부설시공 예방은 물론 시공 후 철저한 사후 관리를 통한 시민 안전과 사업 예산의 효율적 운용을 위함	'09.09.11.	회계과
파주시 지역사회 안전을 위한 시민단체 참여 및 지원 조례	· 범죄예방 활동을 수행하는 시민단체의 육성 및 활동을 지원하고 범죄로부터 아동 및 청소년을 보호함으로써 지역사회 안전과 시민의 복지 증진 기여	'09.06.30.	자치협력과
파주시 범죄피해자 보호·지원 조례	· 범죄피해자 보호법의 따라 파주시장의 책무 등을 규정하여 범죄 피해자를 보호하고 지원하여 시민의 인권 및 복지 증진에 기여	'16.05.09.	
파주시 지역치안 협의회 설치 및 운영에 관한조례	· 지역사회 범죄예방 및 법질서 확립으로 시민이 안전하고 살기좋은 사회를 만들기 위해 파주시 지역치안협의회 설치 및 운영에 필요한 사항 규정	'17.09.22.	
파주시 산업재해 예방 및 지원에 관한 조례	· 산업재해 예방 활동에 필요한 사항을 규정함을 목적	'23.09.27.	
파주시 아동·여성안전 지역연대 운영 조례	· 파주시 아동·여성 안전 지역연대 운영에 관한 기본사항 및 정책을 종합적으로 추진 함을 목적	'12.11.09.	여성가족과
파주시 아동 안전관리에 관한 조례	· 등하교, 놀이, 오락 등 생활에서 아동을 보호하기 위해 필요한 사항을 규정함으로써 아동안전관리를 도모하고 지역사회 발전에 이바지함	'20.02.14.	보육청소년과
파주시 학교폭력예방 및 대책 지원에 관한 조례	· 파주시 학교폭력 피해 학생 등의 보호와 가해 학생 등에 대한 선도교육을 통해 자녀가 안심하고 학교에 갈수 있는 교육환경 조성 등 예방 및 대책 지원에 관한 사항 규정	'15.10.12.	보육청소년과
파주시 어린이 노인 및 장애인 보호구역 교통안전 및 관리에 관한 조례	· 파주시 어린이, 노인 및 장애인을 보호 구역에서 교통사고로부터 보호하기 위해 교통안전에 관한 사항 규정	'11.12.23.	교통정책과
파주시 교통안전정책 심의위원회 구성 및 운영조례	· 파주시 교통안전정책심의회 구성 및 운영에 관하여 필요한 사항을 규정	'15.12.28.	

건명(규정명칭)	주요내용	제정일자	비고
파주시 개인형 이동장치 이용 및 안전 증진 조례	· 개인형 이동장치의 이용에 관한 기본 사항을 규정하여 개인형 이동장치 이용자의 안전과 편의를 도모하고 쾌적한 이용 환경을 조성	'21.03.16.	도로 건설과
파주시 야생동물에 의한 농작물 피해 예방 및 보상조례 및 규칙	· 파주시 환경기본 조례에 따라 야생동물과 서식 환경을 보호 관리하고 야생동물에 의한 농작물 피해 예방과 피해 농가를 지원	(조례) '05.11.24. (규칙) '07.12.07.	기후위기 대응과
파주시 화학물질 안전관리에 관한 조례	· 화학물질관리법 제7조2의 위임사항과 시행에 필요한 사항 규정하여 파주시에서 취급되는 화학물질을 안전하게 관리하는 것을 목적	'17.09.22.	
파주시 미세먼지 예방 및 저감 지원에 관한 조례	· 미세먼지로 인한 피해를 예방하고, 줄임으로써 시민이 건강하고 쾌적한 대기환경에서 생활할 수 있도록 하는데 필요 사항을 규정	'18.03.30.	
파주시 석면안전관리 및 지원에관한 조례	· 석면으로 인한 피해를 예방하고 시민이 건강하고 쾌적한 환경에서 생활할 수 있는데 이바지함	'19.07.19.	
파주시 응급의료 지원에 관한 조례	· 응급의료에 제공에 필요한 사항을 규정 하여 응급상황에서 신속하고 적절한 응급 의료를 받아 시민의 건강과 생명보호에 기여	'17.03.31.	보건 행정과
파주시 자살예방 및 생명존중문화 조성을 위한 조례	· 파주시민의 소중한 생명을 보호하고 행복한 생활을 영위하는데 기여하기 위해 자살예방 및 생명존중문화 조성에 관한 사항을 정함을 목적	'13.05.14.	건강 증진과
파주시 건축물관리자의 제설제빙에 관한 조례	· 건축물 관리자의 제설, 제빙에 관한 사항을 구체적으로 정하여 시민의 불편을 최소 화하고 안전을 도모	'07.02.23.	도로 관리과

⑤ 「재난 및 안전관리 기본법」 제26조의2에 따른 국가핵심기반의 관리

시설유형	시설명	시설현황	관리주체	지정일자	조치한 사항
식용수	금파취수장	108,000톤/일	환경국 상수도과	'01.10.31.	관계 법령에 따른 점검 및 진단 등 수행
식용수	문산정수장	96,000톤/일	환경국 상수도과	'92.12.14.	
공동구	파주운정공동구	10,293m	파주시 도로관리과	'20.06.23.	정밀, 정기점검

⑥ 「재난 및 안전관리 기본법」 제29조에 따른 재난방지시설의 점검·관리

◆ 재난방지시설의 정비

사업명	위치	사업내용 (규모)	사업기간	사업비 (백만원)	정비목적
상반기 시설물 정밀안전점검	파주시 관내	앵골과선교 등 4개소	2025 1. ~ 6.	78	시설물 안전법상 정기안전 점검 정밀안전 점검 정밀안전 진단
상반기 시설물 정밀안전점검	파주시 관내	신문산교 등 3개소	2025 1. ~ 6.	68	
상반기 1,2,3종 시설물 정기안전점검	파주시 관내	교량	2025 1. ~ 6.	99	
상반기 1,2,3종 시설물 정기안전점검	파주시 관내	지하차도, 지하 보도, 도로옹벽	2025 1. ~ 6.	75	
상반기 3종 시설물 정기안전점검	파주시 관내	교량	2025 1. ~ 6.	99	
상반기 3종 시설물 정기안전점검	파주시 관내	생태터널, 생태육교, 보행교, 보도육교	2025 1. ~ 6.	56	
하반기 3종 시설물 정기안전점검용역	파주시 관내	교량	2025. 7. ~ 12.	99	
하반기 1종 시설물 정밀안전진단 용역	파주시 관내	교량(오도교)	2025. 7. ~ 12.	97	
하반기 3종 시설물 정기안전점검	파주시 관내	생태터널, 생태육교, 보행교, 보도육교 등	2025. 7. ~ 12.	87	
하반기 시설물 정밀안전점검용역	파주시 관내	와석교 등 2개소	2025. 7. ~ 12.	60	
하반기 시설물 정밀안전점검용역	파주시 관내	동패1교 등 2개소	2025. 7. ~ 12.	61	
하반기 1,2,3종 시설물 정기안전점검용역	파주시 관내	교량	2025. 7. ~ 12.	78	
하반기 시설물 정밀안전점검용역	파주시 관내	심학산지하차도 등 2개소	2025. 7. ~ 12.	55	
하반기 시설물 정기안전점검용역	파주시 관내	교하지하차도 등 8개소	2025. 7. ~ 12.	38	
하반기 시설물 정밀안전점검용역	파주시 관내	기왓돌지하차도 등 3개소	2025. 7. ~ 12.	99	
2025년 상반기 배수펌프장 정기안전점검 용역	배수펌프장 4개소	시설물 정기안전점검	2025. 2. ~ 5.	19	
2025년 배수펌프장 정밀안전점검 용역	배수펌프장 8개소	시설물 정밀안전점검	2025. 2. ~ 5.	92	

2025년 하반기 배수펌프장 정기안전점검 용역	배수펌프장 12개소	시설물 정기안전점검	2025. 6. ~ 9.	52	
2025년 파주시 배수지 정기안전점검	배수지 2개소	시설물 정기안전점검	2025 11. 17. ~ 11. 26.	-	
2025년 지방상수도 정기안전점검	파주시 관내	시설물 정기안전점검	2025 11. 17. ~ 11. 26.	-	
동패1교 보수보강공사	동패1교	교량 단면복구 표면보수 등	2025. 3. ~ 4.	152	구조물 보수보강 공사
기왓돌지하차도 보수보강공사	기왓돌 지하차도	지하차도 단면 복구 표면보수 등	2025. 3. ~ 6.	595	
연풍2교 보수보강 공사	연풍2교	교량 단면복구 표면보수 등	2025. 4. ~ 5.	40	
금촌램프A교 보수보강 공사	금촌램프A교	교량 단면복구 표면보수 등	2025. 4. ~ 5.	43	
한울교 보수보강공사	한울교	교량 단면복구 표면보수 등	2025. 4. ~ 6.	47	
창만협동교 보수보강 공사	창만협동교	교량 단면복구 표면보수 등	2025. 4. ~ 7.	199	
곡릉수문교 보수보강 공사	곡릉수문교	교량 단면복구 표면보수 등	2025. 4. ~ 6.	99	
3종 시설물 유지 관리 보수보강 공사	가월1, 마지1, 설머, 협동 등	교량 단면복구 표면보수 등	2025. 5. ~ 7.	405	
금파교 보수보강 공사	금파교	교량 단면복구 표면보수 등	2025. 4. ~ 7.	156	
문산 내포리 옹벽 보강공사	내포리옹벽	옹벽 보강	2025. 10. ~ 공사종지	600	
후곡지하차도 신축이음 보수공사	후곡지하차도	신축이음 보수	2025. 6. ~ 7.	71	
두포배수펌프장 지붕설치 공사	두포 배수펌프장	지붕설치	2025. 2. ~ 3.	49	
봉일천배수펌프장 지붕설치 공사	봉일천 배수펌프장	지붕설치	2025. 4. ~ 5.	49	
선유4배수펌프장 변압기 교체	선유4 배수펌프장	변압기 교체	2025. 7. ~ 8.	22	노후 시설물 교체
배수펌프장 및 저류지 수플 제거 용역(남부)	파주시 관내	제초작업	2025. 2. ~ 10.	50	시설물 정비
배수펌프장 및 저류지 수플 제거 용역(남부)	파주시 관내	제초작업	2025. 2. ~ 10.	50	

문산·두포·두지 배수펌프장 포장 개선 공사	문산·두포·두지 배수펌프장	도로포장	2025. 7. ~ 8.	80
문발배수펌프장 8호기 수리(오버홀)	문발 배수펌프장	수중펌프 수리	2025. 2. ~ 4.	72
백석5간이배수펌프 장 수중펌프 교체	백석5간이 배수펌프장	수중펌프 교체	2025 2. ~ 3.	45
배수펌프장 6개소 분전함 교체	배수펌프장 6개소	분전함 교체	2025. 2.	20
문발배수펌프장 진공차단기 교체	문발 배수펌프장	진공차단기 교체	2025. 2.	20
낙하리간이펌프장 발전기 교체	낙하리 간이펌프장	발전기 교체	2025. 2. ~ 5.	33
낙하리간이펌프장 수중펌프 교체	낙하리 간이펌프장	수중펌프 교체	2025. 2. ~ 5.	182
문발배수펌프장 물막이 공사	문발 배수펌프장	물막이 설치	2025. 2. ~ 3.	16
두포배수펌프장 재해복구 공사	두포 배수펌프장	식생옹벽블럭 설치	2025. 3. ~ 5.	98
당동배수펌프장 제진기 수리	당동 배수펌프장	제진기 수리	2025. 3. ~ 4.	19
백석5, 연풍2·3, 봉일천펌프장 전기시설 정비	백석5, 연풍2·3, 봉일천펌프장	전기시설 정비	2025. 3.	19
봉서3, 봉일천4펌프장 발전기 운전판넬 교체	봉서3, 봉일천4 펌프장	발전기 운전판넬 교체	2025. 3.	13
문산배수펌프장 수중펌프 이동구조물 설치	문산 배수펌프장	이동구조물 설치	2025. 4.	30
배수펌프장 9개소 도배 및 장판 교체	배수펌프장 9개소	환경정비	2025. 4.	15
배수펌프장 5개소 화장실 정비	배수펌프장 95소	환경정비	2025. 4.	15
운정배수펌프장 수문 권양기 정비	운정 배수펌프장	권양기 정비	2025. 5.	15
산내저류지 cctv 전력선로 교체	산내저류지	전력선로 교체	2025. 6.	11
봉일천간이펌프장 노후 제어반 교체	봉일천 간이펌프장	수중펌프 제어반 교체	2025. 11.	10

금촌2,봉일천펌프장 안전차단기 설치	금촌2,봉일천 펌프장	안전차단기 설치	2025. 11.	9	
하수도 유지보수	파주시 관내	하수관 부설 및 접합 L=1030m, 맨홀뚜껑점검, 교체 등 2151개소	2025.01. ~ 2025.12.	1,408	하수관로 정비
하수도 준설	파주시 관내	흡입준설 1,443m ³ (공공하수시설)	2025.01. ~ 2025.12.	884	
맨홀펌프장 유지보수	파주시 일원	맨홀펌프장 (52개소) 대수선 및 자재 구입	2025.01. ~ 2025.12.	63	
소규모 위험시설 정비사업	장현리 207-6번지	세천정비 L=0.24km	2025 6. ~ 11.	350	소규모 공공시설 법에 따른 위험시설정비

◆ 연도별 비교

(단위 : 백만원)

구 분	2021	2022	2023	2024	2025
재난방지시설 예산확보	3,085	3,141	9,053.5	12,582	7,366

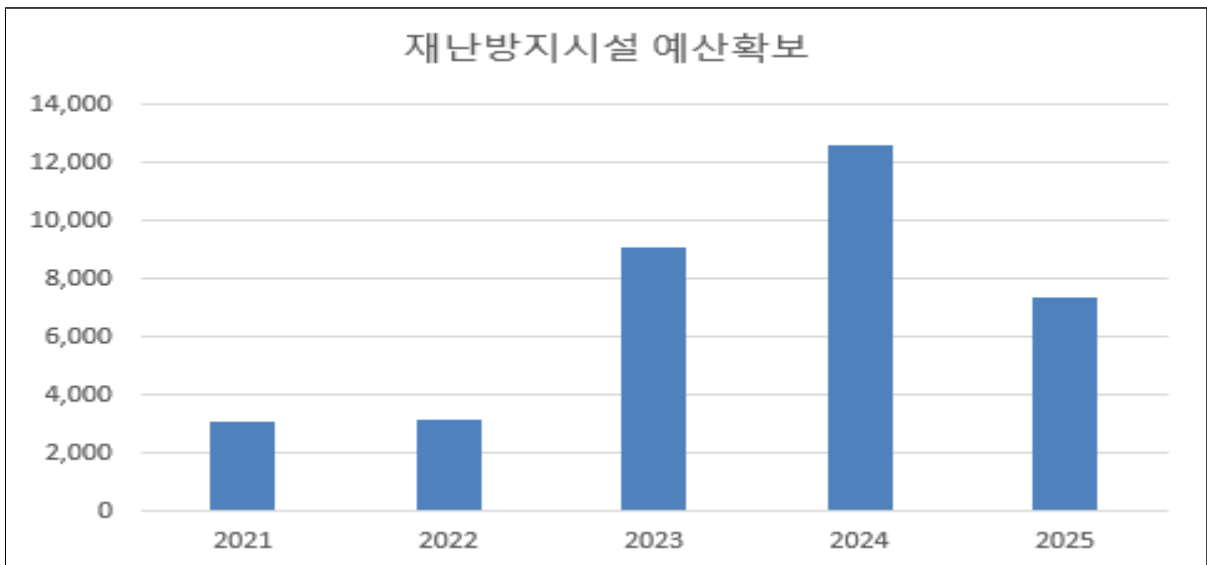

☞ 증감원인 : 2024년 앵골과 선교, 야당과 선교, 와동 지하차도 등 구조물 보수 보강 공사 준공으로 2025년 예산 전년 대비 41% 감소

⑦ 「재난 및 안전관리 기본법」 제34조에 따른 재난관리자원의
비축과 장비·시설 및 인력의 지정

가. 재난관리자원의 비축

[방재물자]

구분	오일웬스	유흡착제	흡착물	유처리제
	km	천매	km	kl
총계	0.42	4.10	1.65	0.38

◇ 방재물자 연도별 비교

방재물자 종류별	2021	2022	2023	2024	2025
오일웬스(km)	0.42	0.42	0.42	0.42	0.42
유흡착제(천매)	1.40	1.40	1.40	1.40	4.10
흡착물(km)	1.65	1.65	1.65	1.65	1.65
유처리제(kl)	0.38	0.38	0.38	0.38	0.38

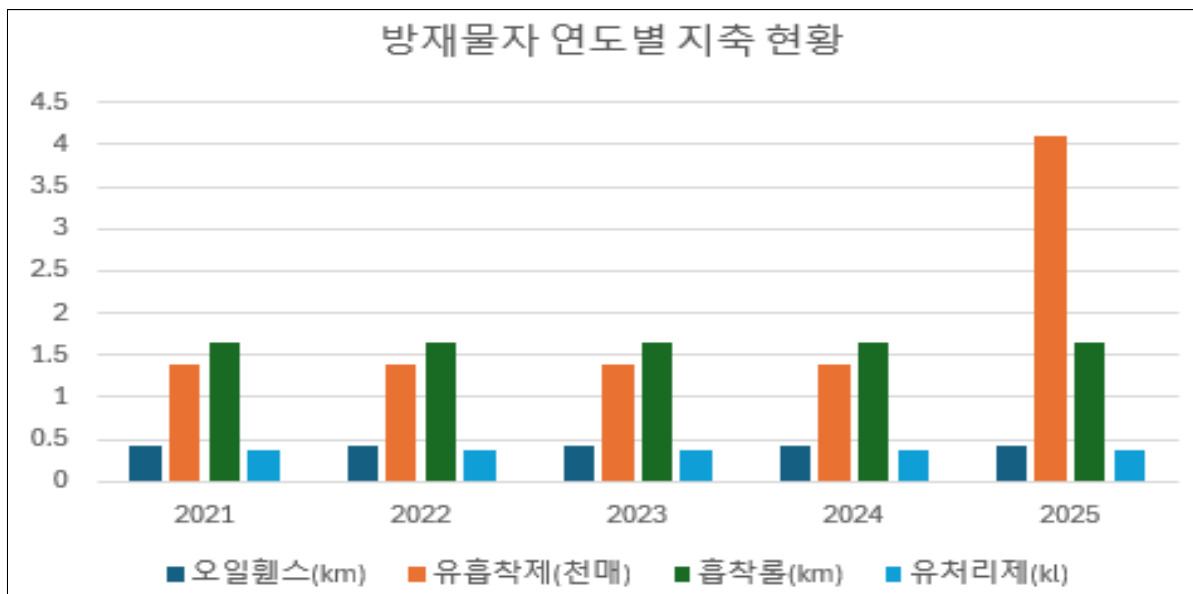

☞ 증감원인 : 방재물자 사용 및 추가 구입 등으로 일부 변동

[의료시설]

구 분	개소	의사	간호사	구급차	병상수	영안실
합 계	510	560	1,165	42	5,324	56
병 원	41	231	995	14	5,030	56
보건소	2	13	51	2	-	-
기 타	467	316	119	26	294	-

[수용시설]

구분	합 계		학 교		마을회관		경로당		관공서		기 타	
	개소	수용 인원	개소	수용 인원	개소	수용 인원	개소	수용 인원	개소	수용 인원	개소	수용 인원
총계	134	62,268	113	60,411	6	352	10	530	1	300	4	675

◆ 의료시설 및 수용시설 연도별 비교

구 분	2021	2022	2023	2024	2025
의료시설수	444	457	485	497	510
수용시설	94	94	94	95	134

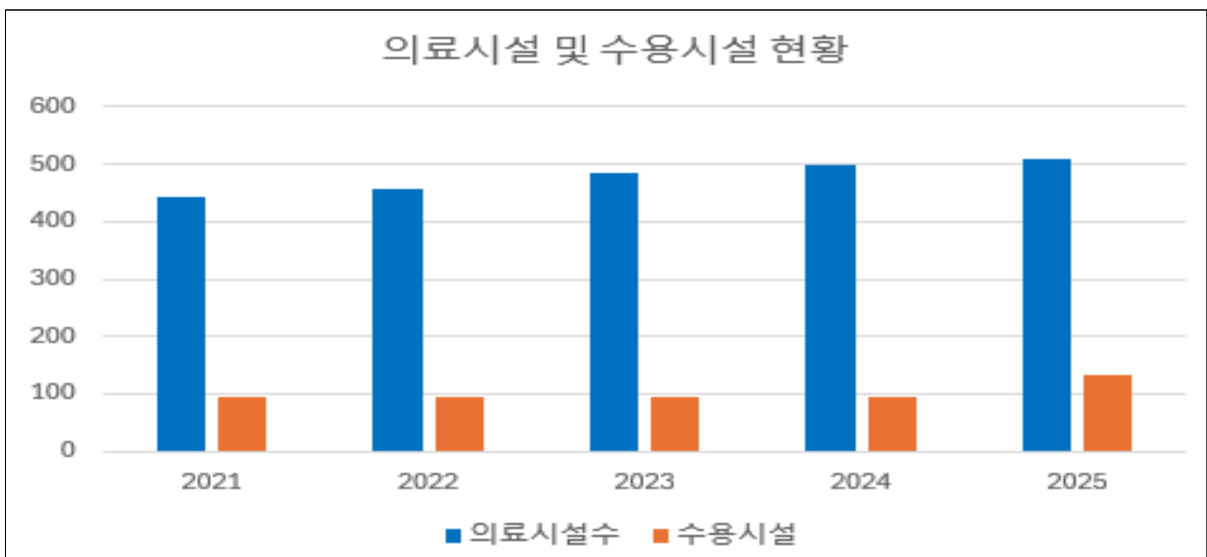

☞ 증감원인 : 의료시설 신규 13개소 추가되어 2025년 대비 3% 증가하였고, 수용시설은 신규 39개소 추가되어 2025년 대비 41% 증가

나. 장비 지정

[구조장비]

구분	계	사다리차·굴절차	구조공작차	배연차	구급차
총계	19	4	1	1	13

[복구장비]

구분	계	크레인 블이트럭	굴삭기	덤프	살수차	수중 펌프	엔진 펌프	모래 살포기	전기톱	고소 작업차
총계	333	1	10	12	4	119	60	123	1	3

[산불진화장비]

구분	계	헬기임차	산불진화차	동력펌프	등짐펌프	진화도구
총계	2,130	1	13	-	744	1,372

[기타장비]

구분	계	발굴용 장비	무전기	노면 청소차	양수기	제설차	투광기	제설기
총계	459	16	63	9	46	7	2	61
		화물트럭	살분무기	탱크트럭	지게차	쓰레기 수거용 트럭	발전기	기타
		12	3	3	2	3	6	226

◆ 장비 지정 연도별 현황

구분	2021	2022	2023	2024	2025
구조장비	11	17	18	19	19
복구장비	570	409	426	419	333
산불진화장비	2,120	579	2,120	2,024	2,130
기타장비	693	475	480	465	459

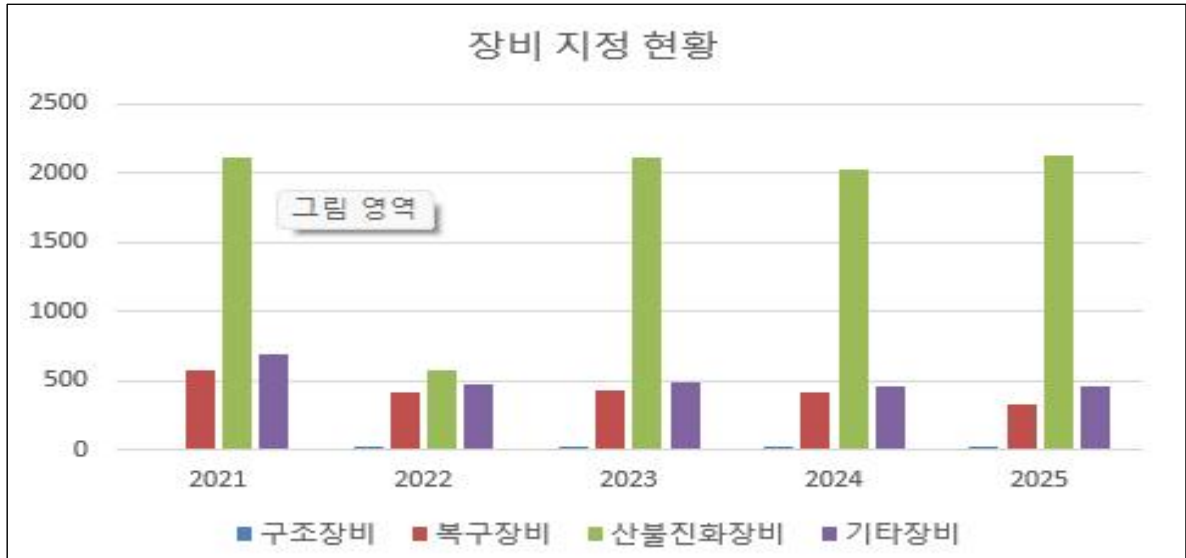

☞ 증감원인 : 구조장비 · 복구장비 등은 전년도와 유사 수준 확보 하였으며, 기타장비 구분 현행화

다. 인력 지정

[기술인력]

구분	계	기계	금속	화공 및 세라믹	전기	전자	통신	안전관리
인원	167	72	0	12	22	5	26	3
		항공	토목	건축	정보처리	에너지	산업응용	기타 서비스
		0	9	2	8	8	0	0

[기능인력]

구분	계	기계	금속	화공 및 세라믹	전기	전자	통신	조선
인원	995	795	0	12	17	7	11	6
		항공	토목	건축	섬유	정보관리	해양	산업
		8	4	7	0	1	0	0
		에너지	안전관리	환경	산업응용	전문사무	음식료품	의약
		2	2	2	1	36	7	77

[자원봉사단체, 특수단체 등]

구분	계	특수단체 및 개인					봉사단체 및 개인					
		의용 소방대	산악 구조대	수중 구조대	아마추어 무선 봉사대	기타	적십자 봉사대	새마을 부녀회	해병 전우회	모범운전자회	여성단체협의회	기타
인원	7,877	400	0	0	0	131	400	268	222	56	1,554	4,846

◇ 인력지정 연도별 비교

구분	2021	2022	2023	2024	2025
기술인력	14,767	136	138	162	167
기능인력	46,863	707	710	991	995
자원봉사단체, 특수단체 등	4,616	4,955	5,716	7,807	7,877

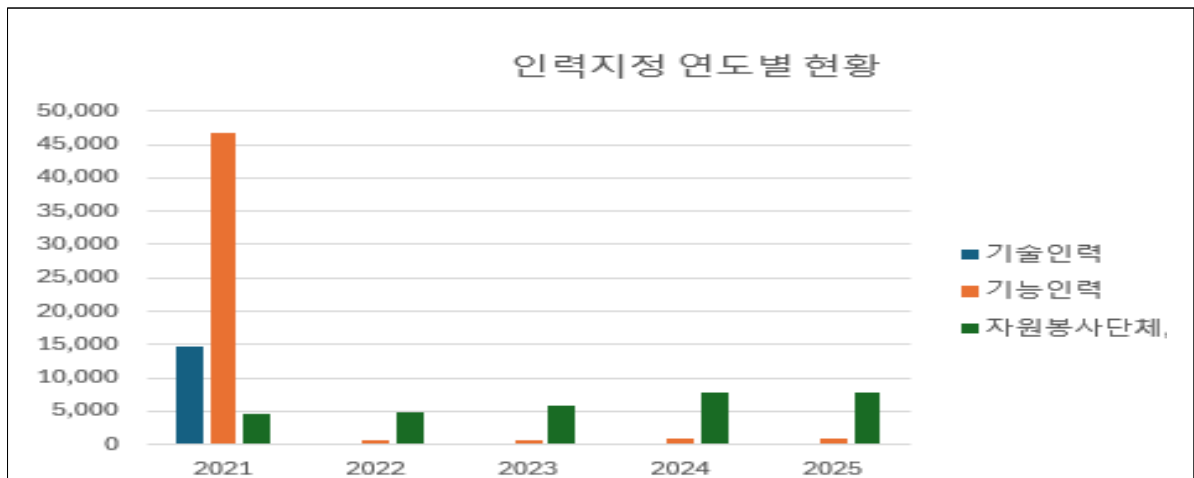

☞ 증감원인 : 단체별 신규 가입 및 탈퇴에 따른 변동이 거의 발생하지 않았으며, 자원봉사단체 및 특수단체 등 인원 소폭 증가

⑧ 그 밖에 재난을 예방하기 위하여 필요하다고 인정되는 사항

가. 재난관련 법령에 따른 점검·평가 결과

- 대상 : 재난관리 실태점검, 소하천정비, 여름철 물놀이 실태 확인, 수해복구사업 추진, 재해구호물자, 폭염대비 등
- 점검·평가 결과

점검·평가 명	점검·평가일시	점검·평가 주관기관	점검·평가 결과	비고
여름철 풍수해 종합평가	'25. 11. 14.	경기도	우수	
안전한국훈련	'25. 9. 5.	행정안전부	보통	
여름철 사전대비 추진실태 점검	'25. 4. 25.	행정안전부	보통	

나. 기존 공공시설물 내진보강 추진

시설물별	내진설계 대상(①) (동수, 시설물 수)	내진설계 적용 +내진성능확보+ 내진보강 실적(②) (전년도 까지)	2025년 내진보강 실적		내진율(%) (②+③)/① ×100
			동수(시설수) (③)	투자사업비 (백만원)	
총계	90	85	-	-	94.4%
공공건축물	38	35	-	-	92.1%
도로시설물	26	24	-	-	92.3%
산업단지공공 폐수처리시설	3	3	-	-	100%
수도시설	8	8	-	-	100%
공공하수 처리시설	14	14	-	-	100%
공동구	1	1	-	-	100%

◇ 기존 공공시설물 내진율 연도별 비교

구 분	2021	2022	2023	2024	2025
내진율(%)	100	100	100	100	94.4



☞ 증감원인 : 공공시설물 및 도로시설물 내진보강 미완료에 따른 내진율 감소

3) 「재난 및 안전관리 기본법」 제67조에 따른 재난관리기금의 적립 현황

[재난관리기금 적립 및 집행 현황]

가. 당해 연도 재난관리기금 확보 실적

당해 연도확보 기준액(①)	확보액(②)	확보율(②/①×100)
4,098백만원	4,098백만원	100%

나. 누적 기준 재난관리기금 확보 실적

누적확보 기준액(①)	누적 확보액(②)	확보율(②/①×100)
47,949백만원	47,949백만원	100%

◇ 연도별 비교 (도표, 그래프 등)

(단위 : 백만원)

구 분		2021	2022	2023	2024	2025	
확보액 (당해연도)		3,363	3,339	3,453	3,818	4,098	
사 용 액	합 계	2,796	2,686	1,352	5,655	5,231	
	공 공	응급복구 및 긴급한 조치	542	1,263	625	2,810	3,157
		재난의 예방·대비·대응·복구 활동	2,254	1,423	727	2,845	2,074
	민 간	응급복구 및 긴급한 조치	-	-	-	-	-
		재난의 예방·대비·대응·복구 활동	-	-	-	-	-

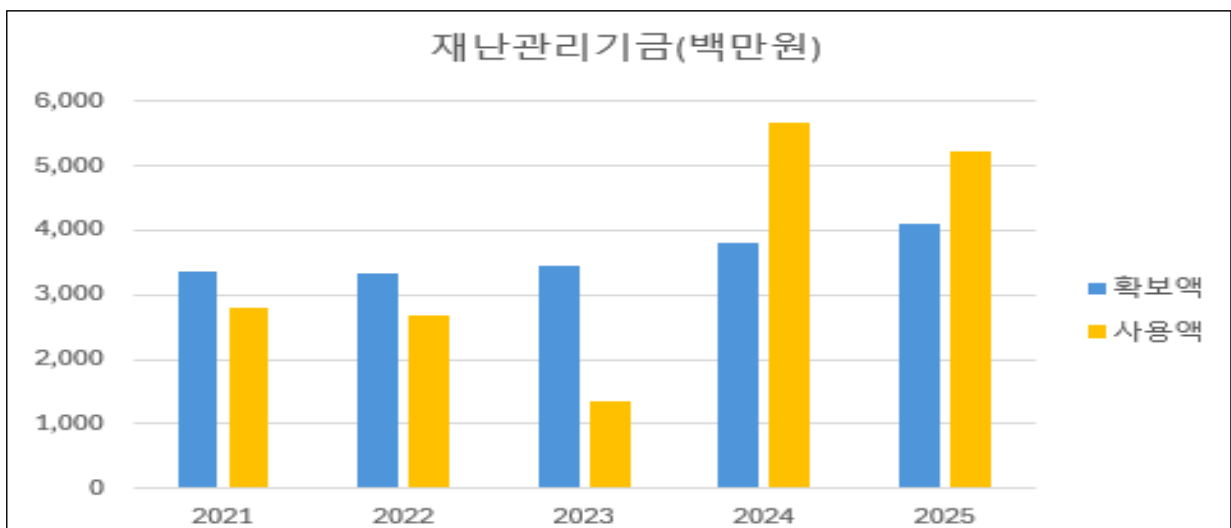

☞ 증감원인 : 보통세 수입액 증가로 법정적립금 추가 확보 및 작년 대비 호우피해 증가, 시설재 추가 구입에 따라 사용액 증가

4) 「재난 및 안전관리 기본법」 제34조의5에 따른 현장조치 행동 매뉴얼의 작성·운영 현황

[과주시 행동매뉴얼 작성·운영 등 총괄 현황]

행동매뉴얼 명	소관과	작성년도	매뉴얼 주요내용
풍수해	안전총괄과	2016	세부대응절차와 제반조치사항 등을 규정
지진	안전총괄과	2019	세부대응절차와 제반조치사항 등을 규정
화산	안전총괄과	2014	세부대응절차와 제반조치사항 등을 규정
산사태	산림정원과	2012	세부대응절차와 제반조치사항 등을 규정
낙뢰	안전총괄과	2020	세부대응절차와 제반조치사항 등을 규정
한파	안전총괄과	2019	세부대응절차와 제반조치사항 등을 규정
폭염	안전총괄과	2020	세부대응절차와 제반조치사항 등을 규정
산불	산림정원과	2016	세부대응절차와 제반조치사항 등을 규정
화학사고	기후위기대응과	2013	세부대응절차와 제반조치사항 등을 규정
환경오염(수질)	기후위기대응과	2016	세부대응절차와 제반조치사항 등을 규정
공동구	도로관리과	2016	세부대응절차와 제반조치사항 등을 규정
댐	안전총괄과	2018	세부대응절차와 제반조치사항 등을 규정
철도	교통정책과	2017	세부대응절차와 제반조치사항 등을 규정
소방대상물화재	안전총괄과	2014	세부대응절차와 제반조치사항 등을 규정
사업장	안전총괄과	2017	세부대응절차와 제반조치사항 등을 규정
건축물붕괴	건축디자인과	2016	세부대응절차와 제반조치사항 등을 규정
가축전염병	동물관리과	2007	세부대응절차와 제반조치사항 등을 규정
감염병	질병관리과	2012	세부대응절차와 제반조치사항 등을 규정
방송통신	정보통신과	2019	세부대응절차와 제반조치사항 등을 규정
전기	에너지과	2025	세부대응절차와 제반조치사항 등을 규정
에너지수급 (전력)	에너지과	2016	세부대응절차와 제반조치사항 등을 규정
수도·먹는 물	상수도과	2010	세부대응절차와 제반조치사항 등을 규정

행동매뉴얼 명	소관과	작성년도	매뉴얼 주요내용
체육시설	체육과	2025	세부대응절차와 제반조치사항 등을 규정
공연장	문화예술과	2020	세부대응절차와 제반조치사항 등을 규정
미세먼지	기후위기대응과	2019	세부대응절차와 제반조치사항 등을 규정
도로	도로관리과	2018	세부대응절차와 제반조치사항 등을 규정
항공기	안전총괄과	2019	세부대응절차와 제반조치사항 등을 규정
가스	에너지과	2016	세부대응절차와 제반조치사항 등을 규정
유·도선	안전총괄과	2021	세부대응절차와 제반조치사항 등을 규정
위험물	안전총괄과	2025	세부대응절차와 제반조치사항 등을 규정
저수지	농업정책과	2016	세부대응절차와 제반조치사항 등을 규정
다중운집인파	안전총괄과	2025	세부대응절차와 제반조치사항 등을 규정
야영장	관광과	2025	세부대응절차와 제반조치사항 등을 규정
테마파크시설	관광과	2025	세부대응절차와 제반조치사항 등을 규정
석유시설	에너지과	2025	세부대응절차와 제반조치사항 등을 규정
대규모점포	민생경제과	2025	세부대응절차와 제반조치사항 등을 규정
사회복지시설 (기타)	복지정책과 복지지원과 건강증진과	2025	세부대응절차와 제반조치사항 등을 규정
사회복지시설 (노인)	노인장애인과	2025	세부대응절차와 제반조치사항 등을 규정
사회복지시설 (아동)	보육아동과	2025	세부대응절차와 제반조치사항 등을 규정
사회복지시설 (장애인)	노인장애인과	2025	세부대응절차와 제반조치사항 등을 규정
의료기관	보건행정과 운정보건소	2025	세부대응절차와 제반조치사항 등을 규정
물류시설	교통정책과	2025	세부대응절차와 제반조치사항 등을 규정
전통시장	민생경제과	2025	세부대응절차와 제반조치사항 등을 규정
청소년복지시설	청년청소년과	2025	세부대응절차와 제반조치사항 등을 규정
청소년수련시설	청년청소년과	2025	세부대응절차와 제반조치사항 등을 규정

행동매뉴얼 명	소관과	작성년도	매뉴얼 주요내용
사방시설	산림정원과	2025	세부대응절차와 제반조치사항 등을 규정
국가핵심기반의 마비 (교통수송)	버스정책과	2019	세부대응절차와 제반조치사항 등을 규정
국가핵심기반의 마비 (보건의료)	보건행정과 운정보건소	2018	세부대응절차와 제반조치사항 등을 규정

[시군구 행동매뉴얼 개정 현황]

행동매뉴얼 명	개정일자	주요 개정내용	비고
풍수해	2025.11.26.	<ul style="list-style-type: none"> 국가위기관리체계(대통령 비서실(재난주무부서)에서 대통령비서실(국정상황실/소관 비서관실)로 표기 수정) 	
산사태	2025.05.01.	<ul style="list-style-type: none"> 조직개편에 따른 비상연락망 등 현행화 	
산불	2025.09.15.	<ul style="list-style-type: none"> 2025년 3월 영남지역에서 발생한 역대급 초고속·대형산불 발생과 관련하여 신속한 주민 대피 등 보완할 사항에 대하여 실무매뉴얼 개정 	
화학사고	2025.07.16.	<ul style="list-style-type: none"> 표준 실무매뉴얼 개정에 따른 현장조치 행동매뉴얼 수정 정비·보완 파주시 및 유관기관 인사이동에 따른 변경사항 반영 	
환경오염 (수질)	2025.06.30.	<ul style="list-style-type: none"> 환경오염 재난(수질) 현장조치 실무 매뉴얼 개정에 따른 행동 매뉴얼 개정, 담당자 현행화 및 비상연락망 현행화 	
공동구	2025.11.24.	<ul style="list-style-type: none"> p1 주관·유관·실무 기관 추가 p3 고시 기관 부서명 변경 p345 실무 매뉴얼 작성기관 명칭 변경 	
댐	2025.07.14.	<ul style="list-style-type: none"> p22, 26 「댐 재난」 표지수정 <비상연락망 현행화> II. 위기관리 기본방향 3 국가재난관리체계 p12 중앙부처 및 관계기관 주요임무와 역할 	
철도	2025.08.11.	<ul style="list-style-type: none"> '고속철도'와 '도시철도' 사고로 구분되었던 재난 사고 유형을 재난안전법 시행령 개정('24.7.31)에 따라 「철도사고 재난」으로 단일화 「철도사고 재난」 위기관리 표준·실무 매뉴얼 제정(국토교통부)사항 준수 	

행동매뉴얼 명	개정일자	주요 개정내용	비고
소방대상물 화재	2025.07.16.	<ul style="list-style-type: none"> 소방대상물 화재 재난 현장조치 행동 매뉴얼 명칭 변경 재난안전법 개정에 따른 명칭 변경 및 행정안전부, 소방청 표준, 실무 매뉴얼 반영 	
사업장	2025.07.15.	<ul style="list-style-type: none"> 매뉴얼 적용 양식 현행화 현장조치 행동 매뉴얼 표준안 준용 시행령 개정에 따라 용어 수정 	
건축물 붕괴	2025.11.17.	<ul style="list-style-type: none"> 기관명: 기후에너지환경부, 산업통상부, 방송미디어통신위원회 부서명: 예산재정실 등 	
가축 전염병	2025.04.28.	<ul style="list-style-type: none"> 문구(가축전염병). 관리번호 수정(사회재난-14) 구제역 위기관리단계 변경(심각단계 개편) 고병원성시 위기단계 변경(심각단계 개편) 	
감염병	2025.06.17.	<ul style="list-style-type: none"> 「재난 및 안전관리 기본법 시행령」 개정사항 반영 「감염병 재난」 위기관리 표준매뉴얼 개정사항 반영 조직개편, 인사이동에 대한 현행화 	
방송통신	2025.08.29.	<ul style="list-style-type: none"> 조직개편 등에 따른 담당자 현행화 	
에너지수급 (전력)	2025.08.06.	<ul style="list-style-type: none"> 조직개편 등에 따른 담당자 현행화 	
수도·먹는 물	2025.07.31.	<ul style="list-style-type: none"> 기존 실무매뉴얼 부록 내용 추가 조직개편 등에 따른 담당자 현행화 	
공연장	2025.11.26.	<ul style="list-style-type: none"> 행정안전부 표준안 개정사항 반영 조직개편 등에 따른 담당자 현행화 	
미세먼지	2025.12.04.	<ul style="list-style-type: none"> 재난안전대책본부 구성 변경 CBS 및 재난관리 자원 요청 내용 개정 등 조직개편 등에 따른 담당자 현행화 	
도로	2025.07.14.	<ul style="list-style-type: none"> 재난 범위 확대 (시설범위)터널 → 도로법에 따른 도로시설*로 확대 * 차도, 보도, 자전거도로, 터널, 교량 육교 등 포함 (재난범위)화재, 붕괴, 폭발 → 도로시설로 인한 교통사고, 다중운집 인파 사고 등 추가 	
항공기	2025.07.11.	<ul style="list-style-type: none"> I 일반사항, II 위기관리 체계 수정 조직개편 등에 따른 담당자 현행화 	
가스	2025.11.24.	<ul style="list-style-type: none"> 가스재난 현장매뉴얼 및 조직개편에 따른 현행화 	
유·도선	2025.11.27.	<ul style="list-style-type: none"> 정부조직법 개정 및 감사원 지적사항, 행동요령 코드 2자리에서 3자리 수정 	
저수지	2025.07.21.	<ul style="list-style-type: none"> 표준 개정안 반영 조직개편 등에 따른 담당자 현행화 	

행동매뉴얼 명	개정일자	주요 개정내용	비고
국가핵심 기반의 마비 (교통수송)	2025.08.19.	• 사회재난분야[항공기, 물류시설, 국가핵심기반마비 (육상)] 현장조치 행동매뉴얼 제개정	
국가핵심 기반의 마비 (보건의료)	2025.07.16.	• 조직개편 등에 따른 담당자 현행화	

◆ 연도별 현황

구 분	2021	2022	2023	2024	2025
매뉴얼 수	30	30	30	30	48

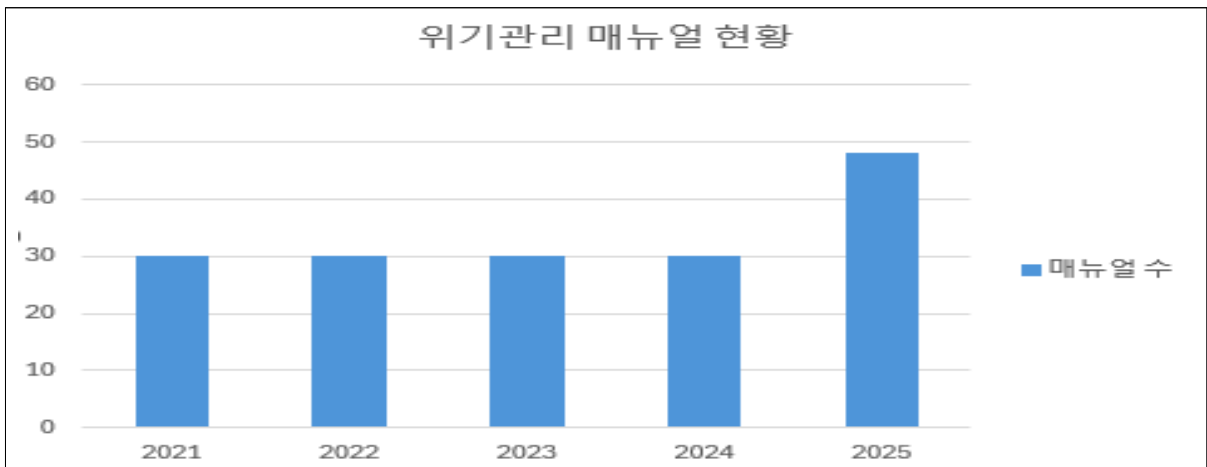

☞ 증감원인 : 상황별 재난 발생에 따른 매뉴얼 신규 제정

5) 「자연재해대책법」 제75조의2에 따른 자연재해안전도(구 지역 안전도) 진단 결과

[진단분야별 등급]

구 분	재해위험요인	예방대책추진	예방시설정비	종합등급
진단결과	B	E	E	D

* (안전) A등급 <-----> E등급 (위험)

◆ 연도별 등급 비교

구 분	2021	2022	2023	2024	2025
등 급	미 실시	E	C	A	D



☞ 증감원인 : 종합등급 전년 대비 하락하였으며, 향후 구조적 성능 개선 및 행정적 노력을 통한 등급 상승 추진 예정

6) 그 밖에 재난관리를 위하여 시장·군수·구청장이 지역주민에게 알릴 필요가 있다고 인정하는 사항

[지역안전지수 공표 결과]

- 관련규정 : 「재난 및 안전관리 기본법」 제66조의 10(안전지수의 공표)
- 안전지수 : 1등급(안전) ↔ 5등급 (위험)

구분	교통사고	화재	범죄	생활안전	자살	감염병
2025	2	3	3	3	3	2
2024	2	2	3	3	2	3
2023	2	4	3	3	3	2
2022	3	4	3	3	2	3
2021	3	3	2	3	3	3

※ 파주시 지역안전지수는 감염병 3등급에서 2등급으로 상향

[파주시 시민안전보험 가입 및 홍보]

- 가입기간 : 2025. 1. 1. ~ 2025. 12. 31.
- 가입대상 : 파주시에 주민등록이 되어 있는 모든 시민 등록외국인 포함
- 보장내용 : 자연재해 상해사망 등 16종 보장

* 만15세 미만자 사망담보 가입 불가

(단위: 만원)

보 장 내 용		보 장 한 도	비 고
상해 사망		500	교통상해 제외
상해후유장해		500	
사회재난	사망	500	감염병 제외
	후유장해		
자연재해	사망	500	일사병·열사병 포함
	후유장해		
폭발, 화재, 붕괴, 산사태	사망	1,500	-
	후유장해		
대중교통이용	상해사망	1,500	전세버스 포함
	후유장해		
농기계사고	사망	1,000	-
	후유장해		
화상수술비		100	수술1회당 심재성 2도 화상 이상
개물림사고 응급실 내원 진료비		10	중복보장 가능
개물림사고 치료비(응급/비응급)		30	중복보장 제한
스쿨존 교통사고 부상치료비		1,000	만12세 이하 대상

♣ 공시 관련 문의사항 및 의견 제출은 파주시 안전총괄과(안전기획팀 ☎ 031-940-4681)로 하여 주시기 바랍니다.